

**Könnun meðal
erlendra ferðamanna;
mars til maí 1997**

Unnið af:
Ferðamálaráði Íslands

Umsjón:
Oddný Þóra Óladóttir

Júlí 1997

Efnisyfirlit

Uppbygging skýrslunnar.....	7
Viðauki 1.....	7
Viðauki 2.....	7
Viðauki 3.....	7
Framkvæmd og áreiðanleiki.....	7
Úrtakið.....	8
Tölfræðileg marktækni.....	9
Samandregnar niðurstöður.....	11
Þjóðfélagsstaða.....	11
Mynd 1: Tilgangur ferðar.....	12
Mynd 2: Hvaðan fékkstu hugmyndina að Íslandsferð?.....	12
Mynd 3: Hve mörgum mánuðum fyrir brottför varð hugmyndin að Íslandsferð til?.....	13
Mynd 4: Hve mörgum mánuðum fyrir brottför var endanleg ákvörðun tekin um ferðina?.....	14
Mynd 5: Hvaða önnur lönd en Ísland komu til greina?.....	14
Mynd 6: Til hvaða annarra landa var farið í ferðinni?.....	15
Mynd 7: Hvaða áhrif höfðu eftirtaldir þættir á ákvörðun um Íslandsferð?.....	16
Mynd 8: Hvaðan voru upplýsingar um Ísland fengnar?.....	17
Mynd 9: Hve mörgum vikum fyrir brottför var ferðin bókuð/keypt?.....	17
Mynd 10: Hvar var ferðin keypt?.....	18
Mynd 11: Tegund ferðar.....	18
Mynd 12: Með hverjum var ferðast?.....	19
Mynd 13: Á hvaða árstíma hefur þú komið til Íslands áður?.....	19
Mynd 14: Í hvaða landshluta var gist?.....	20
Mynd 15: Hvaða gistinguári var nýttur?.....	20
Mynd 16: Hvaða ferðamáti var nýttur?.....	21
Mynd 17: Hvaða afþreying var nýtt?.....	22
Útgjöld þeirra sem voru í pakkaferð.....	23
Mynd 18: Útgjöld einstaklings á dag fyrir utan pakkaverð- flokkuð svör (ísl.kr.).....	23
Útgjöld þeirra sem ferðuðust á eigin vegum.....	24
Mynd 19: Útgjöld einstaklings á eigin vegum á dag fyrir utan flug - flokkuð svör (ísl.kr.).....	24
Mynd 20: Álit á íslenskum aðstæðum og ferðinni.....	25
Mynd 21: Álit á íslenskri náttúru, friðsæld landsins, menningu/siðum og gestrisni Íslendinga.....	26
Mynd 22: Álit á gæðum þjónustu, upplýsinga, fjölbreytni/gæðum minjagripa og leiðsögn um landið.....	27
Mynd 23: Álit á ástandi ferðamannastaða, vegasamgöngum, afþreyingarmöguleikum	

	og skipulagningu ferðapjónustu.....	28
Mynd 24:	Álit á gistingu, mat/matargerð, verðlaginu og ferðinni í heild.....	29
Mynd 25:	Hefðu aðrir afþreyingarmöguleikar verið nýttir ef þeir hefðu verið á boðstólum (%).....	30
Mynd 26:	Mat á verðlagningu einstakra þátta ferðapjónustunnar.....	30
Mynd 27:	Á hvaða árstíma hefðir þú áhuga á að heimsækja Ísland aftur?.....	31
Mynd 28:	Finnst þér sú mynd sem dregin er upp af Íslandi í kynningarefni og auglýsingum standast?.....	32
Mynd 29:	Mæla ferðamenn með Íslandi sem ferðamannalandi?.....	32
Viðauki	1.....	33
Viðauki	1.1.....	35
Tafla 1.1	Kyn svarenda (%).....	37
Tafla 1.2	Aldur svarenda.....	37
Tafla 1.3	Aldur flokkaður.....	38
Tafla 1.4	Starfsstétt (%).....	38
Tafla 1.5	Menntun (%).....	39
Tafla 1.6	Tekjur svarenda miðað við meðaltal í eigin landi (%).....	39
Viðauki	2.....	41
Viðauki	2.1.....	43
Tafla 2.1	Tilgangur ferðar (%).....	45
Tafla 2.2	Hvaðan kom hugmyndin að Íslandsferð (%)?.....	45
Tafla 2.3	Hve löngu (mán) fyrir brottför varð hugmyndin um Íslandsferð til?.....	46
Tafla 2.4	Hve löngu (mán) fyrir brottför var endanleg ákvörðun tekin um ferðina?.....	47
Tafla 2.5	Komu önnur lönd en Ísland til greina (%)?.....	47
Tafla 2.6	Ferðastu til annars lands en Íslands í ferðinni (%)?.....	48
Tafla 2.7	Hafði íslensk náttúra áhrif á ákvörðun um Íslandsferð (%)?.....	48
Tafla 2.8	Hafði áhugi á íslenskri menningu áhrif á ákvörðun um Íslandsferð (%)?.....	49
Tafla 2.9	Höfðu þekktir Íslendingar áhrif á ákvörðun um Íslandsferð (%)?.....	49
Tafla 2.10	Hafði friðsæld landsins áhrif á ákvörðun um Íslandsferð (%)?.....	50
Tafla 2.11	Hafði hreinleiki landsins áhrif á ákvörðun um Íslandsferð (%)?.....	50
Tafla 2.12	Hafði áhugi á hálendi landsins áhrif á ákvörðun um Íslandsferð (%)?.....	51
Tafla 2.13	Hafði millilending áhrif á ákvörðun um Íslandsferð (%)?.....	51
Tafla 2.14	Höfðu viðskipti/ráðstefna/sérstakur viðburður áhrif á ákvörðun um Íslandsferð (%)?.....	52
Tafla 2.15	Hvaðan voru upplýsingar um Ísland fengnar (%)?.....	52
Tafla 2.16	Hve mörgum vikum fyrir brottför var ferðin bókuð/keypt?.....	53
Tafla 2.17	Hvar var ferðin keypt (%)?.....	53
Tafla 2.18	Tegund ferðar (%).....	54
Tafla 2.19	Með hverjum var ferðast (%)?.....	54
Tafla 2.20	Hefur þú komið til Íslands áður (%)?.....	55

Viðauki 2.2	57
Tafla 2.21 Meðalfjöldi gistinguáttu - gistinguáttu flokkaðar.....	59
Tafla 2.22 Í hvaða landshluta var gisti (%)?.....	59
Tafla 2.23 Hvaða gistinguáttu var nýttur (%)?.....	60
Tafla 2.24 Hvaða ferðamáttu var nýttur (%)?.....	60
Tafla 2.25 Hvaða afþreying var nýtt (%)?.....	61
Tafla 2.26 Verð þakkaferðar manni (ísl.kr.).....	62
Tafla 2.27 Hvað var innifalið í þakkaferðinni (%)?.....	62
Tafla 2.28 Útgjöld einstaklings fyrir utan þakkaferð (ísl.kr.).....	63
Tafla 2.29 Útgjöld einstaklings á dag fyrir utan þakkaferð (ísl.kr.).....	63
Tafla 2.30 Útgjöld einstaklings á dag fyrir utan þakkaferð - flokkuð svör (%).....	64
Tafla 2.31 Hlutfallsleg (%) dreifing útgjalda (aðeins þeir sem voru í þakkaferð).....	64
Tafla 2.32 Verð á flugmiða á manni (ísl.kr.).....	65
Tafla 2.33 Útgjöld einstaklings á eigin vegum í ferðinni fyrir utan flug (ísl.kr.).....	65
Tafla 2.34 Útgjöld einstaklings á eigin vegum í ferðinni á dag fyrir utan flug (ísl.kr.).....	66
Tafla 2.35 Útgjöld einst. á eigin vegum í ferðinni á dag (f.utan flug) - flokkuð svör (%).....	66
Tafla 2.36 Hlutfallsleg (%) dreifing útgjalda (aðeins þeir sem ferð. á eigin vegum).....	67
Viðauki 2.3	69
Tafla 2.37 Álit á íslenskri náttúru (einkunnagjöf frá 0-10).....	71
Tafla 2.38 Álit á friðsæld landsins (einkunnagjöf frá 0-10).....	71
Tafla 2.39 Álit á íslenskri menningu/siðum (einkunnagjöf frá 0-10).....	72
Tafla 2.40 Álit á gestrisni Íslendinga (einkunnagjöf frá 0-10).....	72
Tafla 2.41 Álit á gæðum upplýsinga til ferðamanna (einkunnagjöf frá 0-10).....	73
Tafla 2.42 Álit á gæðum þjónustu (einkunnagjöf frá 0-10).....	73
Tafla 2.43 Álit á leiðsögn um landið (einkunnagjöf frá 0-10).....	74
Tafla 2.44 Álit á fjölbreytni/gæðum minjagripa (einkunnagjöf frá 0-10).....	74
Tafla 2.45 Álit á ástandi ferðamannastaða (einkunnagjöf frá 0-10).....	75
Tafla 2.46 Álit á vegasamgöngum/umferðarmenningu (einkunnagjöf frá 0-10).....	75
Tafla 2.47 Álit á fjölbreytni afþreyingarmöguleika (einkunnagjöf frá 0-10).....	76
Tafla 2.48 Álit á skipulagningu ferðamála (einkunnagjöf frá 0-10).....	76
Tafla 2.49 Álit á gistingu (einkunnagjöf frá 0-10).....	77
Tafla 2.50 Álit á mat/matargerð (einkunnagjöf frá 0-10).....	77
Tafla 2.51 Álit á verðlaginu (einkunnagjöf frá 0-10).....	78
Tafla 2.52 Einkunn fyrir ferðina í heild (einkunnagjöf frá 0-10).....	78
Tafla 2.53 Hefðu aðrir afþreyingarmöguleikar verið nýttir ef þeir hefðu staðið til boða? (%).....	79
Tafla 2.54 Mat á gistiverði (%).....	79
Tafla 2.55 Mat á verði matar á veitingastöðum (%).....	80

Tafla 2.56	Mat á verði drykkja á veitingahúsum (%).....	80
Tafla 2.57	Mat á verðlagningu matvöruverslana (%).....	81
Tafla 2.58	Mat á verðlagningu skoðunarferða (%).....	81
Tafla 2.59	Mat á verðlagningu bflaleiga (%).....	82
Tafla 2.60	Mat á verðlagningu annarra ferðamáta (%).....	82
Tafla 2.61	Mat á verðlagningu á gjafavöru/minjagripum (%).....	83
Tafla 2.62	Mat á verðlagningu á skemmtun/afþreyingu (%).....	83
Tafla 2.63	Hefur þú áhuga á að heimsækja Ísland aftur (%)?.....	84
Tafla 2.64	Finnst þér sú mynd sem dregin er upp af Íslandi í kynningarefni og auglýsingum standast (%)?.....	84
Tafla 2.65	Mæla svarendur með Íslandi sem ferðamannalandi (%)?.....	85
Viðauki	3.....	87
Viðauki	3.1.....	89
Tafla 3.1	Tilgangur ferðar (%).....	91
Tafla 3.2	Hvaðan kom hugmyndin að Íslandsferð (%)?.....	92
Tafla 3.3	Hve löngu (mán) fyrir brottför varð hugmyndin um Íslandsferð til?.....	94
Tafla 3.4	Hve löngu (mán) fyrir brottför var endanleg ákvörðun tekin um ferðina?.....	95
Tafla 3.5	Hafði íslensk náttúra áhrif á ákvörðun um Íslandsferð (%)?.....	96
Tafla 3.6	Hafði áhugi á íslenskri menningu áhrif á ákvörðun um Íslandsferð (%)?.....	97
Tafla 3.7	Höfðu þekktir Íslendingar áhrif á ákvörðun um Íslandsferð (%)?.....	98
Tafla 3.8	Hafði friðsæld landsins áhrif á ákvörðun um Íslandsferð (%)?.....	99
Tafla 3.9	Hafði hreinleiki landsins áhrif á ákvörðun um Íslandsferð (%)?.....	100
Tafla 3.10	Hafði áhugi á hálendi landsins áhrif á ákvörðun um Íslandsferð (%)?.....	101
Tafla 3.11	Hafði millilending áhrif á ákvörðun um Íslandsferð (%)?.....	102
Tafla 3.12	Höfðu viðskipti/ráðstefna/sérstakur viðburður áhrif á ákvörðun um Íslandsferð (%)?.....	103
Tafla 3.13	Hvaðan voru upplýsingar um Ísland fengnar (%)?.....	104
Tafla 3.14	Hve mörgum vikum fyrir brottför var ferðin bókuð/keyp?.....	105
Tafla 3.15	Hvar var ferðin keypt (%)?.....	106
Tafla 3.16	Tegund ferðar (%).....	107
Tafla 3.17	Með hverjum var ferðast (%).....	108
Tafla 3.18	Hefur þú komið til Íslands áður (%)?.....	109
Viðauki	3.2.....	111
Tafla 3.19	Meðalfjöldi gistinátta á Íslandi - gistinætur flokkaðar.....	113
Tafla 3.20	Í hvaða landshluta var gist (%)?.....	114
Tafla 3.21	Hvaða gistimáti var nýttur (%)?.....	115
Tafla 3.22	Hvaða ferðamáti var nýttur (%)?.....	116
Tafla 3.23	Hvaða afþreying var nýtt (%)?.....	117
Tafla 3.24	Verð pakkaferðar á mann (ísl.kr.).....	119

Tafla 3.25	Hvað var innifalið í pakkaferðinni (%)?.....	120
Tafla 3.26	Útgjöld einstaklings fyrir utan pakkaferðina (ísl.kr.).....	121
Tafla 3.27	Útgjöld einstaklings á dag fyrir utan pakkaferðina (ísl.kr.).....	122
Tafla 3.28	Verð á flugmiða á mann (ísl.kr.).....	123
Tafla 3.29	Útgjöld einstaklings á eigin vegum í ferðinni fyrir utan flug (ísl.kr.).....	124
Tafla 3.30	Útgjöld einstaklings á eigin vegum á dag fyrir utan flug (ísl.kr.).....	125
Viðauki	3.3.....	127
Tafla 3.31	Álit á íslenskri náttúru (einkunnagjöf frá 0-10).....	129
Tafla 3.32	Álit á friðsæld landsins (einkunnagjöf frá 0-10).....	130
Tafla 3.33	Álit á íslenskri menningu/siðum (einkunnagjöf frá 0-10).....	131
Tafla 3.34	Álit á gestrisni Íslendinga (einkunnagjöf frá 0-10).....	132
Tafla 3.35	Álit á gæðum upplýsinga til ferðamanna (einkunnagjöf frá 0-10).....	133
Tafla 3.36	Álit á gæðum þjónustu (einkunnagjöf frá 0-10).....	134
Tafla 3.37	Álit á leiðsögn um landið (einkunnagjöf frá 0-10).....	135
Tafla 3.38	Álit á fjölbreytni/gæðum minjagripa (einkunnagjöf frá 0-10).....	136
Tafla 3.39	Álit á ástandi ferðamannastaða(einkunnagjöf frá 0-10).....	137
Tafla 3.40	Álit á vegasamgöngum/umferðarmenningu (einkunnagjöf frá 0-10).....	138
Tafla 3.41	Álit á fjölbreytni afþreyingarmöguleika (einkunnagjöf frá 0-10).....	139
Tafla 3.42	Álit á skipulagningu ferðamála (einkunnagjöf frá 0-10).....	140
Tafla 3.43	Álit á gistingu (einkunnagjöf frá 0-10).....	141
Tafla 3.44	Álit á mat/matargerð (einkunnagjöf frá 0-10).....	142
Tafla 3.45	Álit á verðlaginu (einkunnagjöf frá 0-10).....	143
Tafla 3.46	Einkunn fyrir ferðina í heild (einkunnagjöf frá 0-10).....	144
Tafla 3.47	Hefðu aðrir afþreyingarmöguleikar verið nýttir ef þeir hefðu staðið til boða? (%).....	145
Tafla 3.48	Mat á gistiverði (%).....	146
Tafla 3.49	Mat á verði matar á veitingahúsum (%).....	147
Tafla 3.50	Mat á verði drykkja á veitingahúsum (%).....	148
Tafla 3.51	Mat á verðlagningu matvöruverslana (%).....	149
Tafla 3.52	Mat á verðlagningu skoðunarferða (%).....	150
Tafla 3.53	Mat á verðlagningu bílaleiga (%).....	151
Tafla 3.54	Mat á verðlagningu annarra ferðamáta (%).....	152
Tafla 3.55	Mat á verðlagningu á gjafavöru/minjagripum(%).....	153
Tafla 3.56	Mat á verðlagningu á skemmtun/afþreyingu (%).....	154
Tafla 3.57	Hefur þú áhuga á að heimsækja Ísland aftur (%)?.....	155
Tafla 3.58	Finnst þér sú mynd sem dregin er upp af Íslandi í kynningarefni og auglýsingum standast (%)?.....	156
Tafla 3.59	Mæla ferðamenn með Íslandi sem ferðamannalandi (%)?.....	157

Uppbygging skýrslunnar

Eftirfarandi skýrsla fjallar um niðurstöður könnunar Ferðamálaráðs meðal erlendra ferðamanna fyrir tímabilið frá 1. mars til 31. maí 1997. Svör við einstökum spurningum eru unnin eftir þjóðerni og markaðssvæðum (viðauki 2), þjóðfélagsstöðu, tegund ferðar og tilgangi (viðauki 3). Í framhaldi af umfjöllun um framkvæmd og áreiðanleika eru niðurstöðurnar settar fram á myndrænan hátt, en þaðan er vísað í töflur í viðauka tvö þar sem heildarniðurstöður fyrir hverja spurningu er að finna. Að öðru leyti er ætlast til þess að hver og einn lesi þær upplýsingar út úr skýrslunni sem hann þarf á að halda.

Viðauki 1 (sjá bls. 33 til 39)

Í viðauka eitt er að finna kyn svarenda, aldur, starfsstétt, menntun, tekjur og búsetu eftir markaðssvæðum og þjóðerni.

Viðauki 2 (sjá bls. 41 til 85)

Viðauki tvö skiptist í þrjá hluta (2.1, 2.2 og 2.3). Viðauki 2.1 inniheldur svör við spurningum um tilgang ferðar, þætti sem höfðu áhrif á ákvörðun um Íslandsferð, tilhögun ferðar og tegund, eftir markaðssvæðum¹ og þjóðerni. Ennfremur svör við spurningum um hvort önnur lönd en Ísland hafi komið til greina, hvort ferðast hafi verið til annarra landa í ferðinni og hvort svarendur hafi heimsótt Ísland áður. Í viðauka 2.2 er að finna svör um lengd dvalar og dreifingu gistinátta eftir landshlutum, gistimáta, ferðamáta, afþreyingu og útgjöld, eftir markaðssvæðum og þjóðerni. Í viðauka 2.3 kemur fram huglægt mat svarenda á ýmsum þáttum sem tengjast íslenskri ferðaþjónustu og mat þeirra á íslensku verðlagi. Ennfremur hvort svarendur myndu mæla með Íslandi sem ferðamannalandi.

Viðauki 3 (sjá bls. 87 til 157)

Í viðauka þrjú eru svör við sömu spurningum og í viðauka tvö settar fram á sama hátt, en nú eftir þjóðfélagsstöðu (bakgrunnsbreytunum kyni, aldri, starfsstétt, menntun og tekjum); tegund ferðar og tilgangi.

Framkvæmd og áreiðanleiki

Könnunin fór fram í flugstöð Leifs Eiríkssonar (brottfararsal) á tímabilinu frá 1. mars til 31. maí 1997. Skilgreining WTO (World Tourism Organization, 1985) á hugtakinu ferðamaður var notuð, þ.e. allir útlendingar sem dvalið höfðu í landinu 24 klukkustundir eða lengur töldust til ferðamanna. Skilyrði fyrir þátttöku voru auk þess að svarendur hefðu náð 16 ára aldri og ekki dvalið lengur en þrjá mánuði í landinu.

¹ Markaðssvæði eru greind og flokkuð eftir búsetu svarenda. Norðurlönd (Noregur, Danmörk, Svíþjóð og Finnland), V-/Mið-Evrópa (Bretland/Írland, Þýskaland, Sviss, Holland/Belgía og Austurríki), Suður-Evrópa (Frakkland, Ítalía, Spánn og Portúgal) og Norður-Ameríka (Bandaríkin og Kanada).

Spurningalistinn var lagður fyrir ferðamenn í Leifsstöð við brottför þeirra úr landinu, eftir að þeir höfðu farið í gegnum vegabréfsskoðun. Einn spyrill sá um gagnasöfnunina. Í kynningunni á listanum kom fram að könnunin væri gerð á vegum Ferðamálaráðs og næði til erlendra ferðamanna á Íslandi. Helstu markmið með könnuninni voru kynnt og uppsetning spurningalistans útskýrð. Lögð var áhersla á að um nafnlausu könnun væri að ræða. Sá háttur var hafður á að svarendur fylltu spurningalistann út sjálfir en gátu leitað til spyrils sem jafnan var til taks. Spyrill sá síðan um að safna listunum fyrir brottfararútkall. Farið var alls 41 skipti, 28 morgna og 13 síðdegi. Spurningalistanum var dreift til 1.192 ferðamanna. Alls var skilað 949 listum og unnið úr 910. Þar að auki bárust 306 neitanir, 133 frá konum og 173 frá körlum.

Úrtakið

Lögð var áhersla á að úrtakið endurspeglaði nokkurn veginn rétta þjóðernasamsetningu. Úrtakið var valið með hendingaraðferð og borið reglulega saman við brottfarartölur Útlendingaeftirlitsins á könnunartímabilinu til að leiðrétta ósamræmi milli úrtaks og raunverulegrar samsetningar þjóðerna. Af sömu ástæðu var könnunardögum dreift á vikudagana með hliðsjón af umferð ferðamanna og því hvaða tíma dags brottfarir voru. Könnunin var á fjórum tungumálum, dönsku, ensku, þýsku og frönsku.

Þeirri vinnureglu var fylgt að fá svör frá a.m.k. 2% þeirra erlendu ferðamanna sem fóru frá landinu á tímabilinu. Í úrvinnslunni var úrtakið vegið út frá daglegum brottfarartölum Útlendingaeftirlitsins til að leiðrétta frávik milli úrtaks og raunverulegrar samsetningar þjóðerna. Þannig eru allar tölur um fjölda ferðamanna í skýrslunni vegnar og markast niðurstöðurnar að sjálfsögðu af því.

Vegið hlutfall þjóðerna

Þjóðerni	Raunhlutfall (tölur Útl.eftirlits)	Vegið hlutfall í könnun
Bandaríkin, Kanada	21,8	21,7
Bretland/Írland	13,6	13,6
Þýskaland	11,4	11,4
Danmörk	9,5	9,4
Svíþjóð	12,1	12,1
Noregur	10,4	10,3
Finnland	2,6	2,6
Frakkland	2,0	2,0
Ítalía	1,0	1,0
Holland/Belgía	6,0	6,0
Austurríki	0,5	0,6
Spánn/Portúgal	1,1	1,0
Önnur Evrópulönd	4,7	4,9
Lönd utan Evrópu	3,4	3,4

Tölfræðileg marktækni

Í könnunum getur orðið tilviljunarkennd skekkja í svörum sökum þess að úrtakið endurspeglar þýðið² ekki fyllilega. Hægt er að meta hversu mikil tilviljunarkennd úrtaksvilla er að líkindum. Þegar það er gert er oftast miðað við 95% marktektarmörk eða vissu. Matið sjálft felst í því að reiknuð eru svokölluð vikmörk fyrir hverja þá hlutfallstölu sem áhugi er fyrir að skoða. Í töflunni hér að neðan hafa vikmörk verið reiknuð fyrir nokkrar hlutfallstölur miðað við 95% vissu og með hjálp töflunnar er hægt að áætla gróflega hversu mikil úrtaksvillan er. Notkun á töflunni verður best skýrð með vísun í dæmi úr könnuninni:

Ef tafla sú er sýnir tilgang ferðarinnar (tafla 2.1 í viðauka 2.1) er skoðuð sést hversu margir svarendur af tilteknu markaðssvæði hafa gefið upp tilgang ferðarinnar. T.d. hafa 195 Bandaríkja-/Kanadamenn gefið upp tilgang ferðarinnar. Það hafa 92 Norðmenn einnig gert. Með hliðsjón af fjölda svarenda og með hjálp töflunnar er hægt að áætla með 95% vissu hversu stór hluti t.d. Bandaríkja-/Kanamanna kemur til landsins í frí á vormánuðum. Ef taflan er skoðuð má sjá að 74,4% Bandaríkja-/Kanamanna er í frí, en hlutfall svarenda í frí er mun lægra hjá Norðmönnum eða 56,3%. Til þess að ganga úr skugga um hversu góð vísbending þessar tölur eru um tilgang ferðarinnar eftir markaðssvæðum förum við í vikmarkatöfluna á bls. 10. Í dálkinum lengst til vinstri finnum við hlutfallstöluna sem verið er að skoða (74,4%) og í röðinni efst í töflunni finnum við fjölda svarenda (195). Þegar fjöldatalan lendir ekki á sléttu hundraði eða fimmtíu, námundum við hana, þ.e. notumst við fjöldatöluna 200 í þessu dæmi. Síðan finnum við hvar þessar tölur skarast og fáum þá út að vikmörkin eru 6,0. Það þýðir að með 95% vissu getum við fullyrst að milli 68,4 - 80,4% (74,4% ± 6,0) Bandaríkja-/Kanamanna í þýðinu er í frí. Hið sama getum við gert við hlutfallstöluna fyrir Norðmenn. Við höfum þegar fundið út að könnunin gefur til kynna að 56,3% þeirra séu í frí. Með það í huga að fjöldi Norðmanna á bak við þetta svar er 92 förum við í töfluna og finnum út að vikmörkin eru ±9,75 sem þýðir að með 95% vissu getum við áætlað að 46,6 til 66,1 Norðmanna sem koma hingað til lands eru í frí.

² Þýði eru allir erlendir ferðamenn sem fóru frá Íslandi á tímabilinu. Úrtak er hins vegar sá hluti þeirra sem ætlað er að endurspegla þýðið.

Fjöldi svarenda

	50	100	200	300	400	500	600	700	800	900
Hlutfall										
5 eða 95%	6,04	4,27	3,02	2,47	2,14	19,1	1,74	1,61	1,51	1,42
10 eða 90%	8,32	5,88	4,16	3,39	2,94	2,63	2,40	2,22	2,08	1,96
15 eða 85%	9,90	7,00	4,95	4,04	3,50	3,13	2,86	2,65	2,47	2,33
20 eða 80%	11,09	7,84	5,54	4,53	3,92	3,51	3,20	2,96	2,77	2,61
25 eða 75%	12,00	8,49	6,00	4,90	4,24	3,80	3,46	3,21	3,00	2,83
30 eða 70%	12,70	8,98	6,35	5,19	4,49	4,02	3,67	3,39	3,18	2,99
35 eða 65%	13,22	9,35	6,61	5,40	4,67	4,18	3,82	3,53	3,31	3,12
40 eða 60%	13,58	9,60	6,79	5,54	4,80	4,29	3,92	3,63	3,39	3,20
45 eða 55%	13,79	9,75	6,89	5,63	4,88	4,36	3,98	3,69	3,45	3,25
50%	13,86	9,80	6,93	5,66	4,90	4,38	4,00	3,70	3,46	3,27

Í dæminu hér að ofan kom fram að líklega (95% víska) voru 68,4 til 80,4 Bandaríkja-/Kanadamanna sem hingað komu á tímabilinu mars til maí síðastliðnum í frfi. Hlutfall Norðmanna í frfi liggur hins vegar á bilinu 46,6 til 66,1. Bilið sem þessar hlutfallstölur spanna er oftast nefnt öryggisbil. Þegar öryggisbil liggur fyrir er hægt að nota það til að meta hvort að marktækur munur er milli hlutfallstalna. Það er einfaldlega gert með því að bera saman öryggisbil tveggja hlutfallstalna (úr sömu spurningu). Ef öryggisbil þeirra skarast er ekki um marktækan mun á þeim að ræða, þ.e. sá munur sem er á milli þessara talna hefur líklega komið fram fyrir tilviljun, frekar en að hann sé raunverulegur í því þýði sem verið er að skoða. Aftur á móti ef öryggisbilið skarast ekki þá er hægt að segja að munurinn sé marktækur. Í þessu tilfalli skarast öryggisbil Bandaríkja-/Kanadamanna og Norðmanna ekki (þ.e. hæsta mögulega öryggisbil). Hlutfall Bandaríkja-/Kanadamanna nær ekki inn á öryggisbil fyrir Norðmenn sem þýðir að við getum áætlað með 95% vissu að hlutfallslega fleiri Bandaríkja-/Kanadamenn en Norðmenn séu í frfi á vormánuðum.

Samandregnar niðurstöður

Í eftirfarandi umfjöllun verða kynntar niðurstöður úr heilsárskönnun Ferðamálaráðs fyrir tímabilið frá mars til maí 1997.

Þjóðfélagsstaða

Meirihluti svarenda (65,7%) voru karlar (sjá töflu 1.1 í viðauka 1.1).

Meðalaldur svarenda var tæp 41 ár (sjá töflu 1.2 í viðauka 1.1). Rúmlega helmingur var á aldrinum 26 - 45 ára og tæpur þriðjungur 26 - 65 ára. Rétt innan við tólf prósent voru yngri en 25 ára og fjögur prósent 66 ára og eldri (sjá töflu 1.3 í viðauka 1.1).

Tæpur þriðjungur svarenda var skrifstofu-/þjónustufólk og tæpur fjórðungur sérfræðingar eða háskóla fólk. Um einn af hverjum tíu var stjórnandi eða atvinnurekandi og svipað hlutfall tilheyrði kennarasstéttinni. Um átta prósent voru nemar og svipað hlutfall voru iðnaðar- eða tæknimenn. Um sex prósent voru líffeyrisþegar eða húsmæður og um eitt prósent verka- eða afgreiðslufólk (sjá töflu 1.4 í viðauka 1.1).

Langflestir svarenda (65,4%) höfðu lokið háskóla, tæplega 18% starfs-/tækninámi, um 14% framhaldsskóla og rétt innan við 3% grunnskóla (sjá töflu 1.5 í viðauka 1.1).

Tveir svarendur af hverjum fimm sögðust hafa meðaltekjur og ríflega þriðjungur meðalháar tekjur. Fjórtaan prósent hafði háar tekjur en innan við tíu prósent tekjur undir meðallagi (sjá töflu 1.6 í viðauka 1.1).

Mynd 1: Tilgangur ferðar

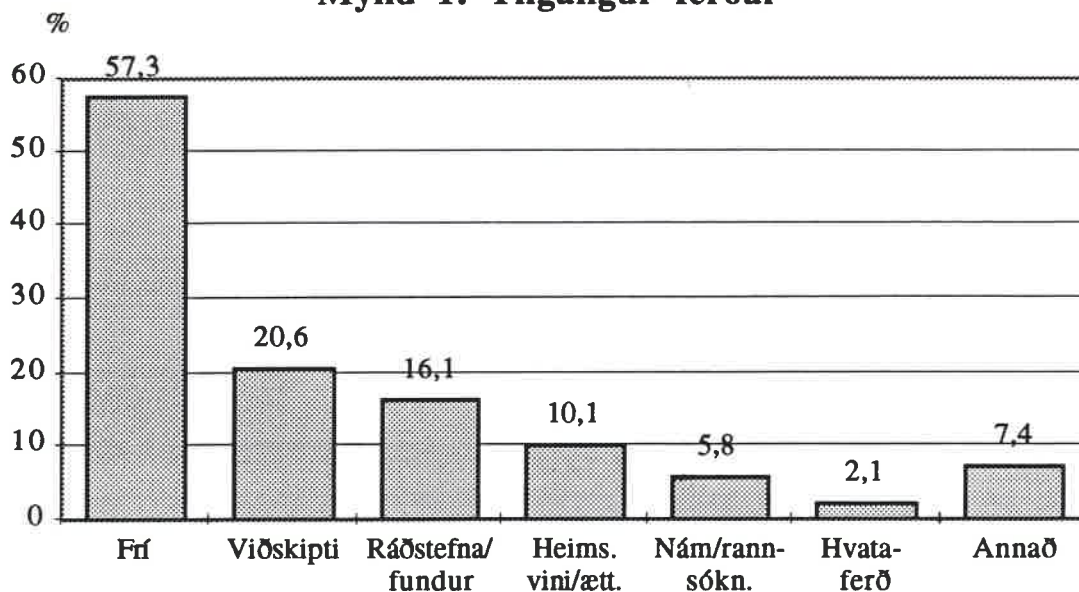

Tæplega þrífur af hverjum fimm svarenda voru í frí, einn af hverjum fimm í viðskiptaerindum, um sextán prósent voru á ráðstefnu eða fundi og einn af hverjum tíu í heimsókn hjá vinum eða ættingjum. Tæp sex prósent komu til landsins vegna náms eða rannsókna og tvö prósent voru í hvataferð. Um sjö prósent ferðuðust í öðrum tilgangi (sjá töflu 2.1 í viðauka 2.1 og töflu 3.1 í viðauka 3.1).

Mynd 2: Hvaðan fékkstu hugmyndina að Íslandsferð?

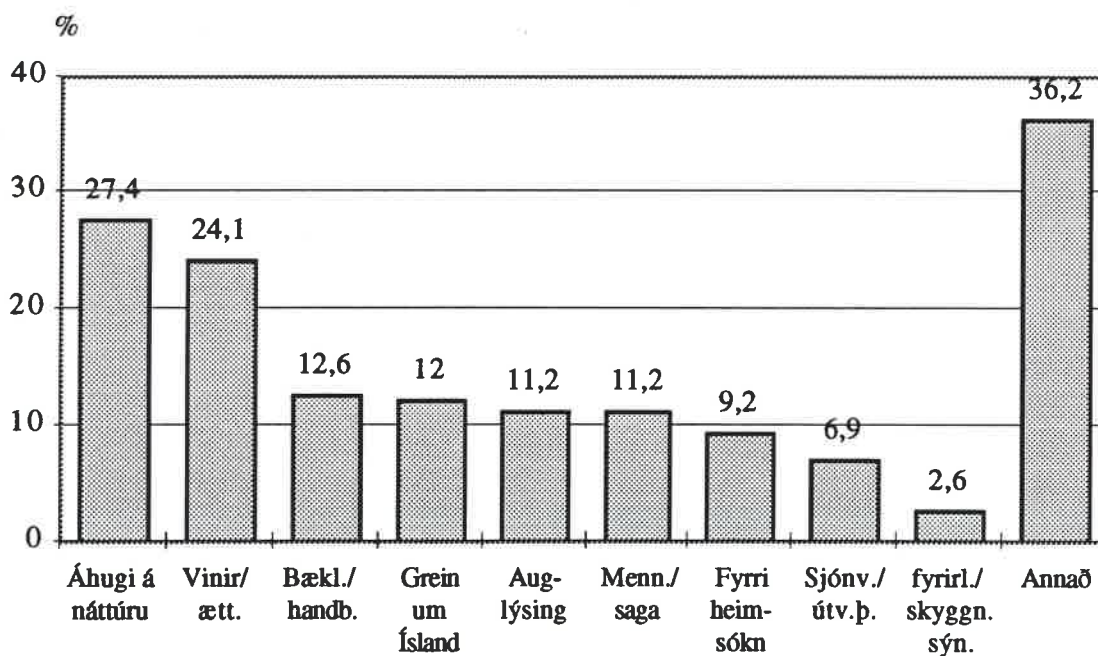

Hjá rúmum fjórðungi svarenda vaknaði hugmyndin að Íslandsferð vegna áhuga á náttúru landsins. Tæpur fjórðungur fékk hugmyndina hjá vinum/ættingjum. Bæklingar/handbækur, grein um Ísland í dagblaði/tímariti eða auglýsing og menning/saga höfðu enn fremur nokkur áhrif en einn af hverjum tíu valdi hvém þátt um sig. Sjö prósent höfðu séð þátt um Ísland í sjónvarpi/útvarpi og tæp þrjú prósent höfðu hlustað á fyrirlestur eða skyggusýningu um Ísland. Rúmlega þriðjungur sagði hugmyndina hafa komið annars staðar frá og nefndu flestir þætti í tengslum við viðskiptaerindi til landsins (sjá töflu 2.2 í viðauka 2.1 og töflu 3.2. í viðauka 3.1)

Mynd 3: Hve mörgum mánuðum fyrir brottför varð hugmyndin að Íslandsferð til?

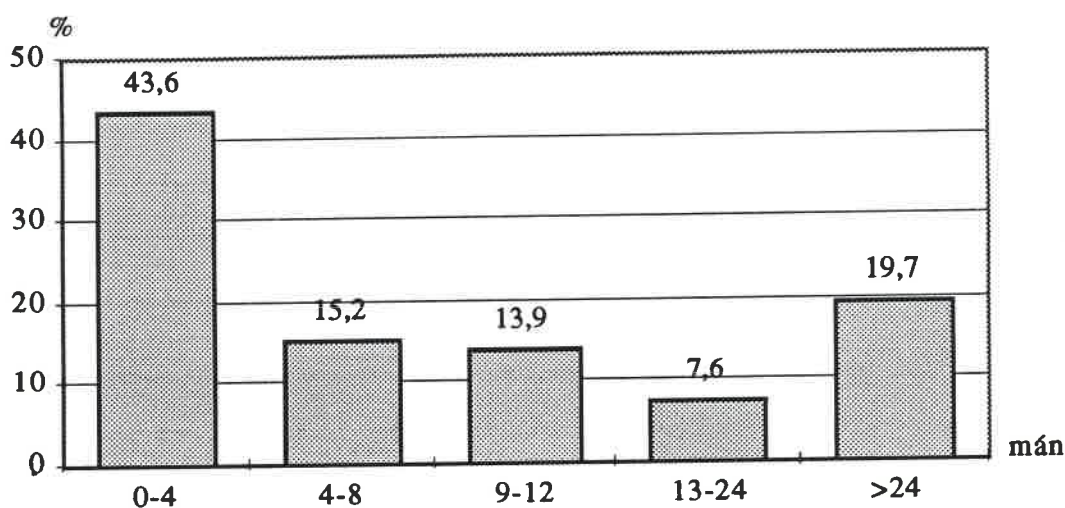

Ríflega tveir af hverjum fimm fengu hugmyndina að Íslandsferð innan fjögurra mánuða fyrir brottför. Um fimmtán prósent fengu hugmyndina fjórum til átta mánuðum fyrir brottför, tæp fjórtán prósent nú til tólf mánuðum og tæplega átta prósent fyrir einu til tveimur árum. Einn af hverjum fimm fékk hugmyndina meira en 24 mánuðum fyrir brottför (sjá töflu 2.3 í viðauka 2.1 og töflu 3.3 í viðauka 3.1).

Mynd 4: Hve mörgum mánuðum fyrir brottför var endanleg ákvörðun tekin um ferðina?

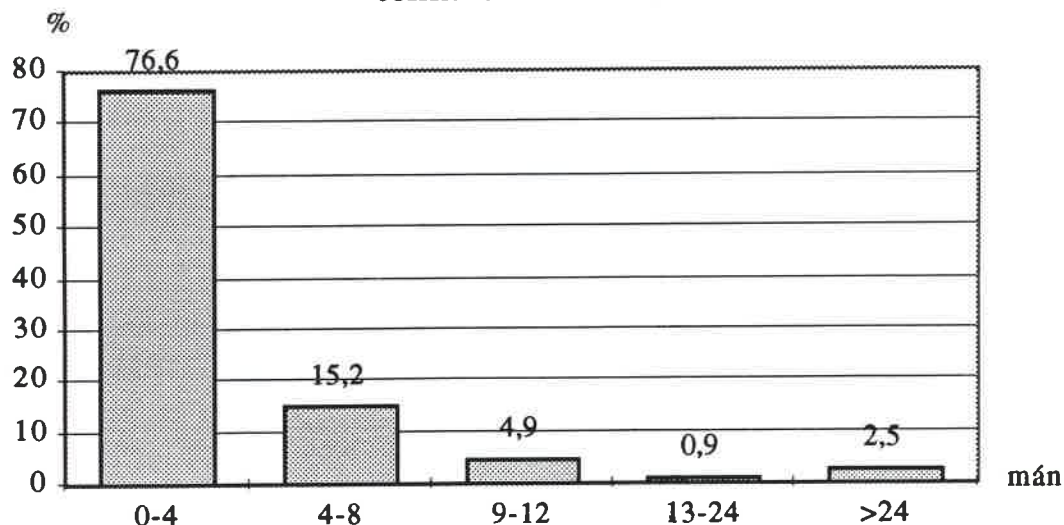

Þrjár fjórðu tóku endanlega ákvörðun um ferðina innan fjögurra mánuða fyrir brottför, um fimmtán prósent fjórum til átta mánuðum og fimm prósent nú til átta mánuðum fyrir brottför. Um þrjú prósent tóku ákvörðun um ferðina með ársfyrirvara eða meira (sjá töflu 2.4 í viðauka 2.1 og töflu 3.4 í viðauka 3.1).

Mynd 5: Hvaða önnur lönd en Ísland komu til greina?

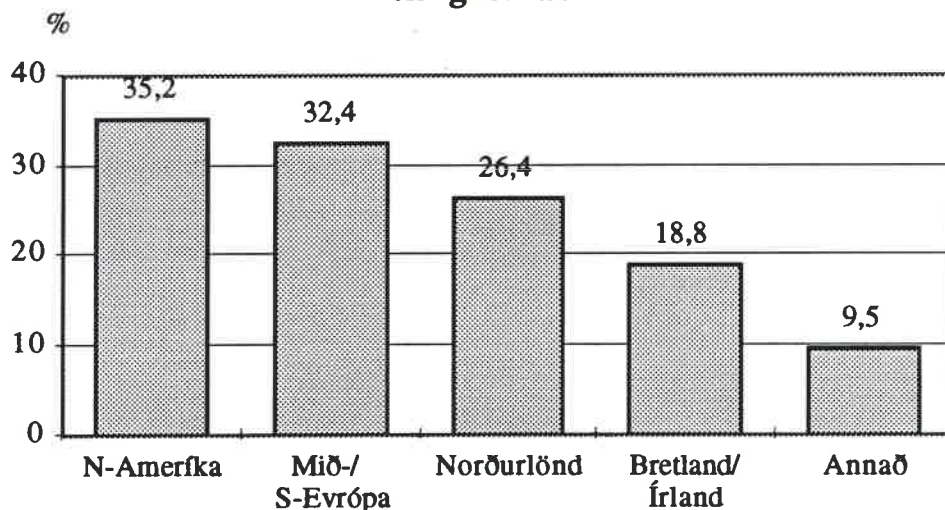

Ríflega þriðjungur þeirra sem sagði að það hefði komið til greina að fara til annars lands en Íslands nefndi N-Ameríku, tæplega þriðjungur Mið-/S-Evrópu, rúmlega fjórðungur Norðurlöndin og tæplega fimmtungur Bretland eða Írland. Einn af hverjum tíu nefndi önnur lönd (sjá töflu 2.5 í viðauka 2.1).

Mynd 6: Til hvaða annarra landa var farið í ferðinni?

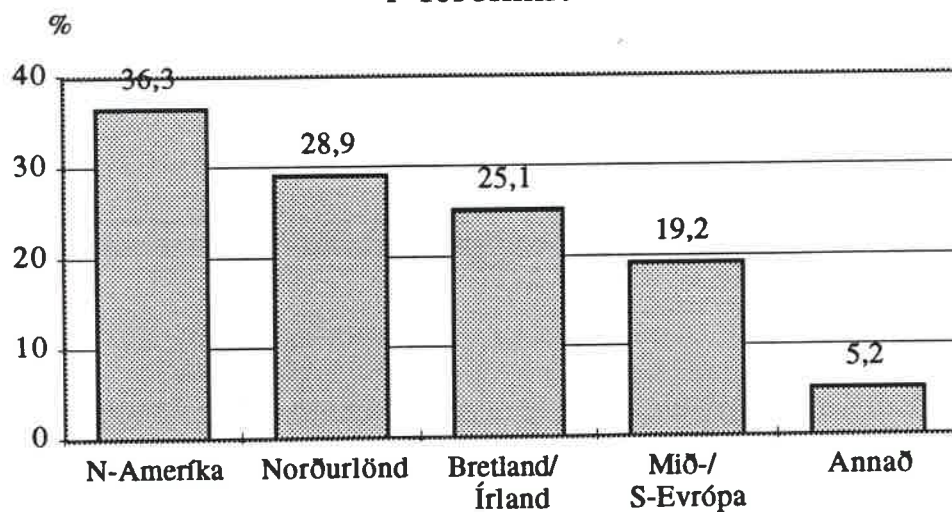

Af þeim sem ferðuðust til annarra landa í ferðinni fór ríflega þriðjungur til N-Ameríku, rúmlega fjórðungur til Norðurlandanna, fjórðungur til Bretlands eða Írlands og tæplega fimmtungur til Mið-/S-Evrópu. Um fimm prósent ferðuðust til annarra landa (sjá töflu 2.6 í viðauka 2.1).

Mynd 7: Hvaða áhrif höfðu eftirtaldir þættir á ákvörðun um Íslandsferð?

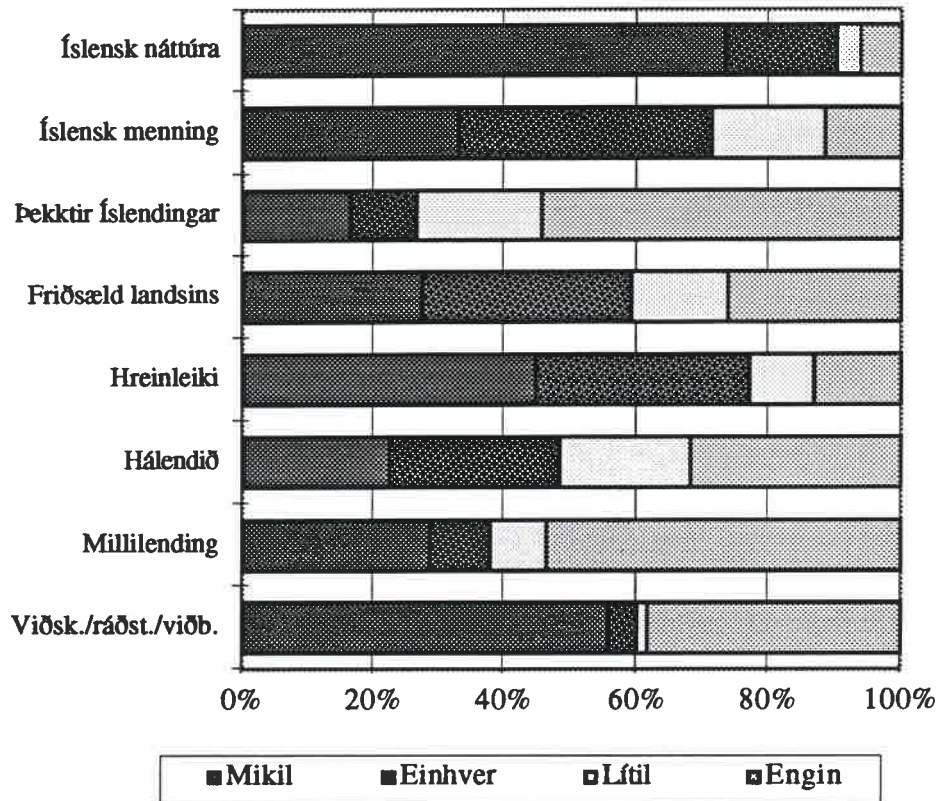

Nfu af hverjum tíu sögðu að íslensk náttúra hefði haft mikil eða einhver áhrif á ákvörðun um Íslandsferð. Aðrir þættir sem höfðu umtalsverð áhrif á að ferð var farin voru hreinleiki landsins (77,1%), íslensk menning (71,6%), viðskipti/ráðstefna/sérstakur viðburður (60,2%), friðsæld landsins (59,3%) og hálendið (48,5%). Þeir þættir sem höfðu umtalsvert minni áhrif voru millilending og þekktir Íslendingar (sjá töflur 2.7 - 2.14 í viðauka 2.1 og töflur 3.5 - 3.12 í viðauka 3.1)

Mynd 8: Hvaðan voru upplýsingar um Ísland fengnar?

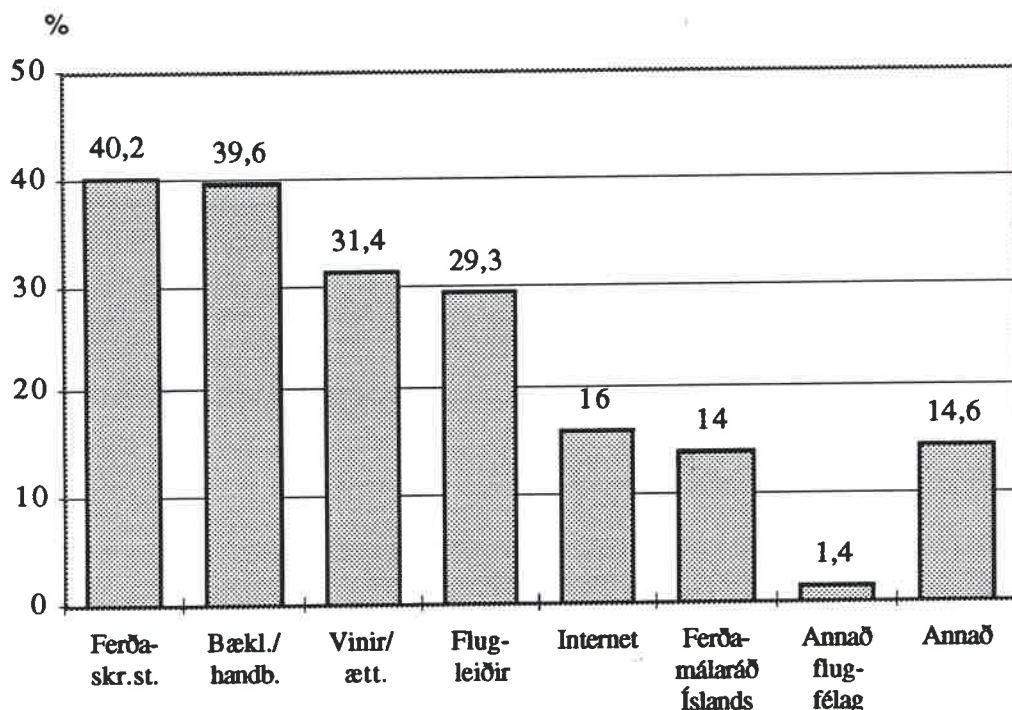

Tveir af hverjum fimm fengu upplýsingar um Ísland hjá ferðaskrifstofu og svipað hlutfall í gegnum bæklinga og handbækur. Tæplega þriðjungur fékk upplýsingar frá vinum eða ættingjum og svipað hlutfall frá Flugleiðum. Sextán prósent fengu upplýsingar í gegnum internetið og fjórtán frá Ferðamálaráði Íslands. Tæp fimmtán prósent leituðu upplýsinga annars staðar (sjá töflu 2.15 í viðauka 2.1 og töflu 3.13 í viðauka 3.1)

Mynd 9: Hve mörgum vikum fyrir brottför var ferðin bókuð/keypt?

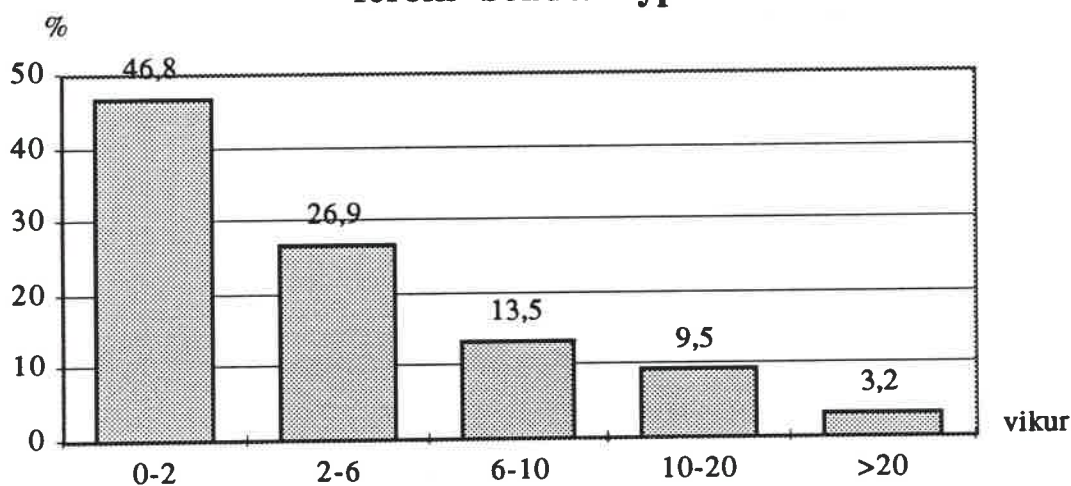

Tæplega helmingur bókaði/keypti ferðina innan tveggja vikna fyrir brottför, rúmlega fjórðungur tveimur til sex vikum og um þrettán prósent sex til tíu vikum fyrir brottför.

Tæp þrettán prósent bókuðu/keyptu ferðina með meira en tíu vikna fyrirvara (sjá töflu 2.16 í viðauka 2.1 og töflu 3.14 í viðauka 3.1)

Mynd 10: Hvar var ferðin keypt?

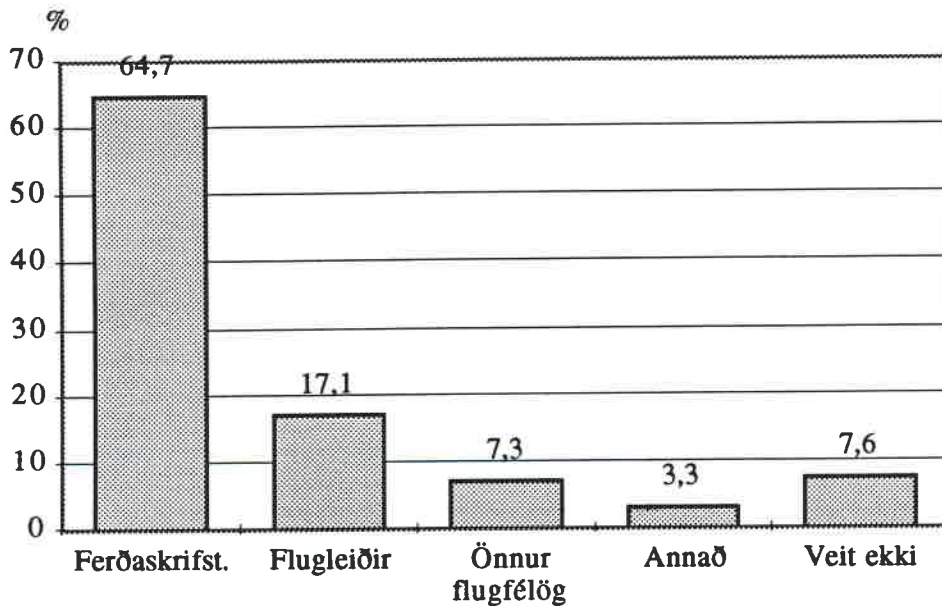

Í langflestum tilfellum var ferðin keypt á ferðaskrifstofu. Tæplega fimmtungur keypti ferðina hjá Flugleiðum, um sjö prósent hjá öðru flugfélagi, og um þrjú prósent annars staðar. Um sjö prósent sögðust ekki vita hvar ferðin var keypt þar sem fyrirtæki svarenda sáu um bókun/kaup á ferð (sjá töflu 2.17 í viðauka 2.1 og töflu 3.15 í viðauka 3.1).

Mynd 11: Tegund ferðar

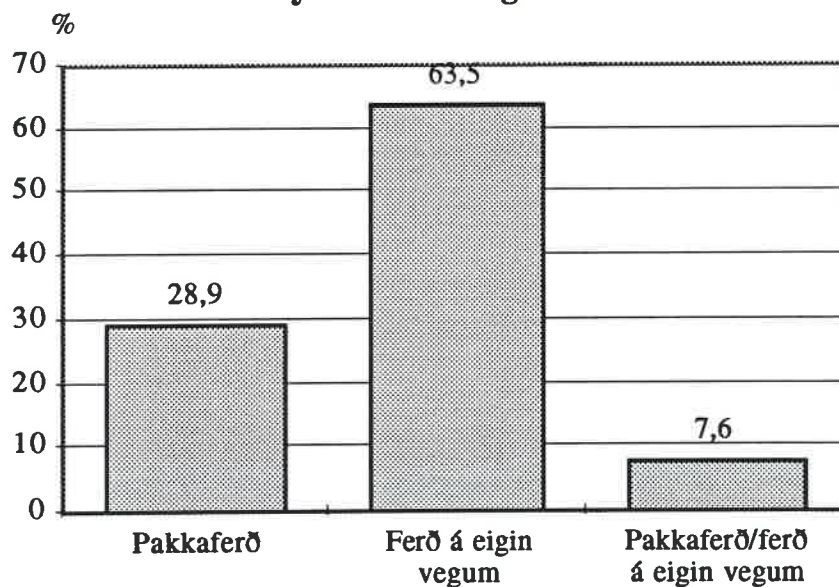

Flestir ferðuðust á eigin vegum eða um þrír af hverjum fimm svarendum. Rúmlega fjórðungur var í pakkaferð og tæp átta prósent bæði í pakkaferð og á eigin vegum (sjá töflu 2.18 í viðauka 2.1 og töflu 3.16 í viðauka 3.1).

Mynd 12: Með hverjum var ferðast?

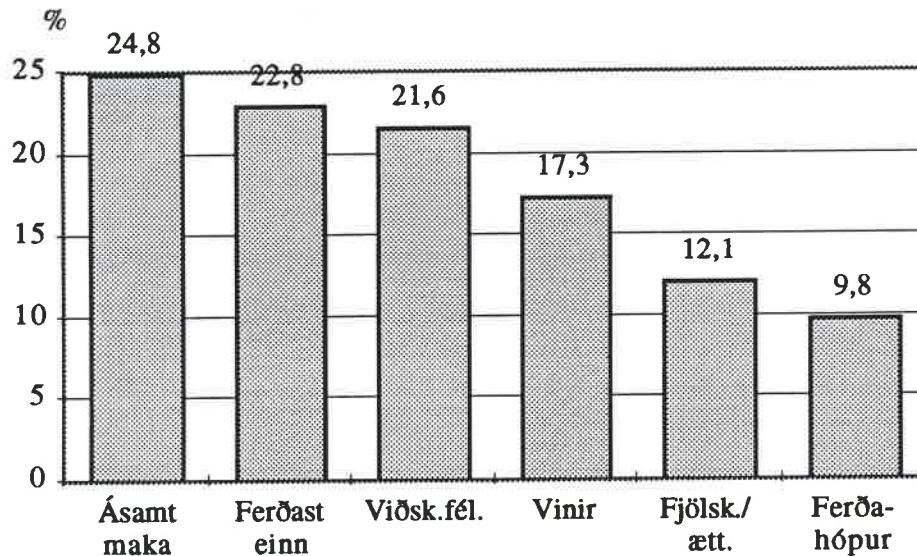

Fjórðungur ferðaðist með maka, tæplega fjórðungur einn og rúmlega fimmtungur með viðskiptafélögum. Um sautján prósent ferðuðust með vinum og um tólf prósent með fjölskyldu eða ættingjum. Einn af hverjum tíu ferðaðist með ferðahóp (sjá töflu 2.19 í viðauka 2.1 og töflu 3.17 í viðauka 3.1).

Mynd 13: Á hvaða árstíma hefur þú komið til Íslands áður?

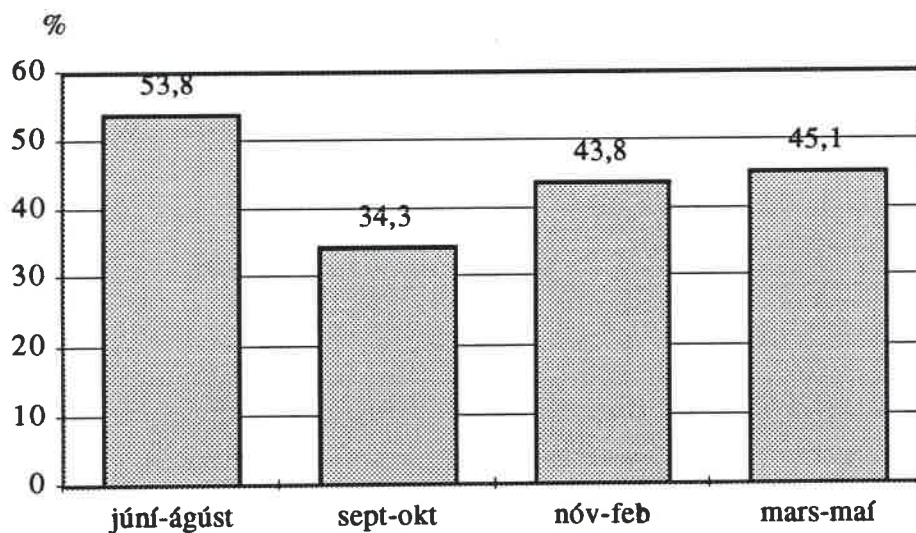

Um helmingur svarenda sem hafði heimsótt landið áður hafði komið að sumri til. Rúmur þriðjungur hafði komið yfir haustmánuðina og rúmlega tveir af hverjum fimm höfðu

komið að vetri til og svipað hlutfall á vormánuðum (sjá töflu 2.20 í viðauka 2.1 og töflu 3.18 í viðauka 3.1).

Mynd 14: Í hvaða landshluta var gist?

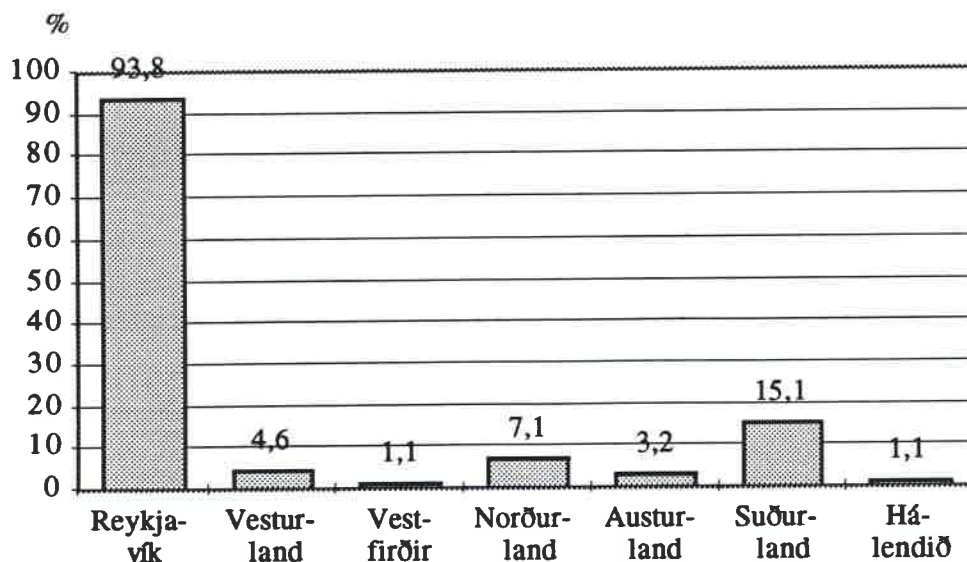

Meðalfjöldi gistinátta í landinu var fimm nætur (sjá töflu 2.21 í viðauka 2.2 og töflu 3.19 í viðauka 3.2). Langflestir gistu í Reykjavík eða um nú af hverjum tíu svarendum. Um fimmtán prósent gistu á Suðurlandi, um sjö prósent á Norðurlandi, tæplega fimm prósent á Vesturlandi og um þrjú prósent á Austurlandi. Svipað hlutfall svarenda gisti á Vestfjörðum og á hálandinu eða um eitt prósent (sjá töflu 2.22 í viðauka 2.2 og töflu 3.20 í viðauka 3.2)

Mynd 15: Hvaða gistimáti var nýttur?

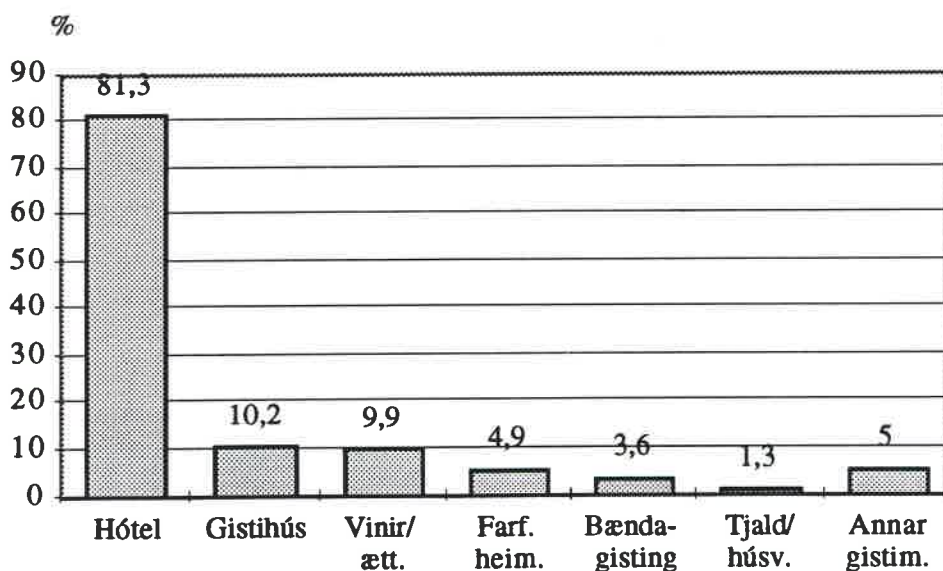

Átta af hverjum tíu gistu á hóteli í ferðinni, einn af hverjum tíu á gistiheimili/gistihúsi og svipað hlutfall hjá vinum eða ættingjum. Um fimm prósent gistu á farfuglaheimili, tæp

fjögur í bændagistingu og rúmlega eitt prósent í tjaldi eða húsvagni. Fimm prósent nýttu sér annan gistimáta (sjá töflu 2.23 í viðauka 2.2 og töflu 3.21 í viðauka 3.2).

Mynd 16: Hvaða ferðamáti var nýttur?

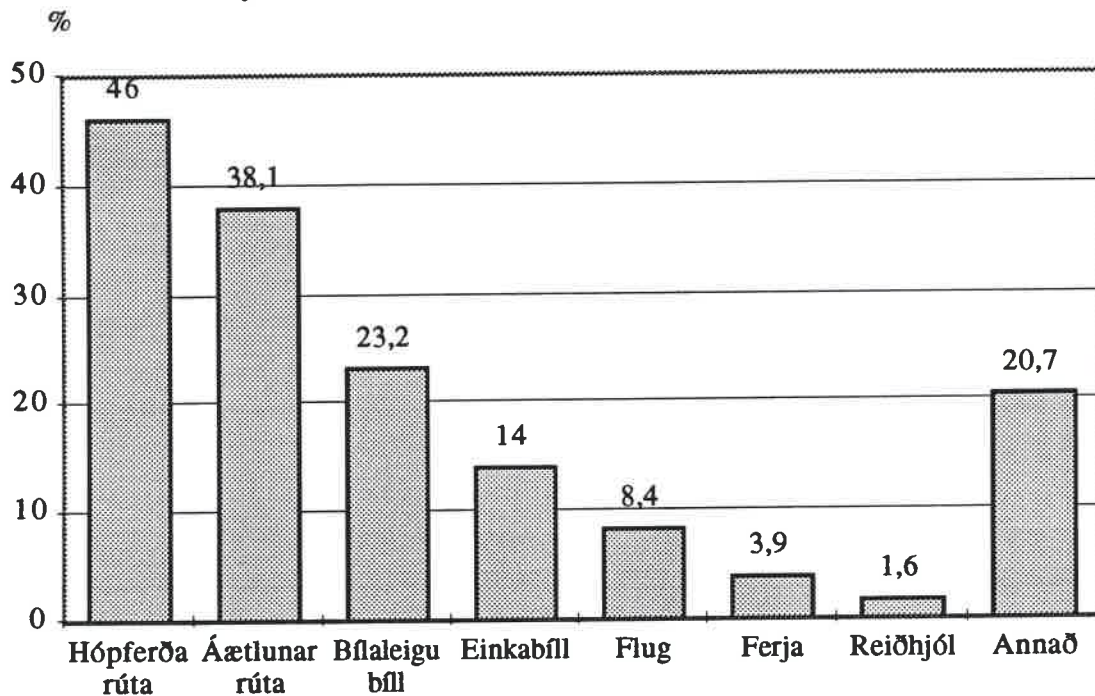

Tæpur helmingur svarenda ferðaðist í hópfararútu, tæplega tveir af hverjum fimm með áætlunarrútu og tæpur fjórðungur með bflaleigubíll. Fjórtán prósent nýttu sér fyrirtækjabíll eða bíl í eigu ættingja/vina (einkabíll), rúmlega átta prósent flug innanlands, fjögur prósent ferju og tæp tvö prósent reiðhjól. Einn af hverjum fimm nýtti sér annan ferðamáta (sjá töflu 2.24 í viðauka 2.2 og töflu 3.22 í viðauka 3.2).

Mynd 17: Hvaða afþreying var nýtt?

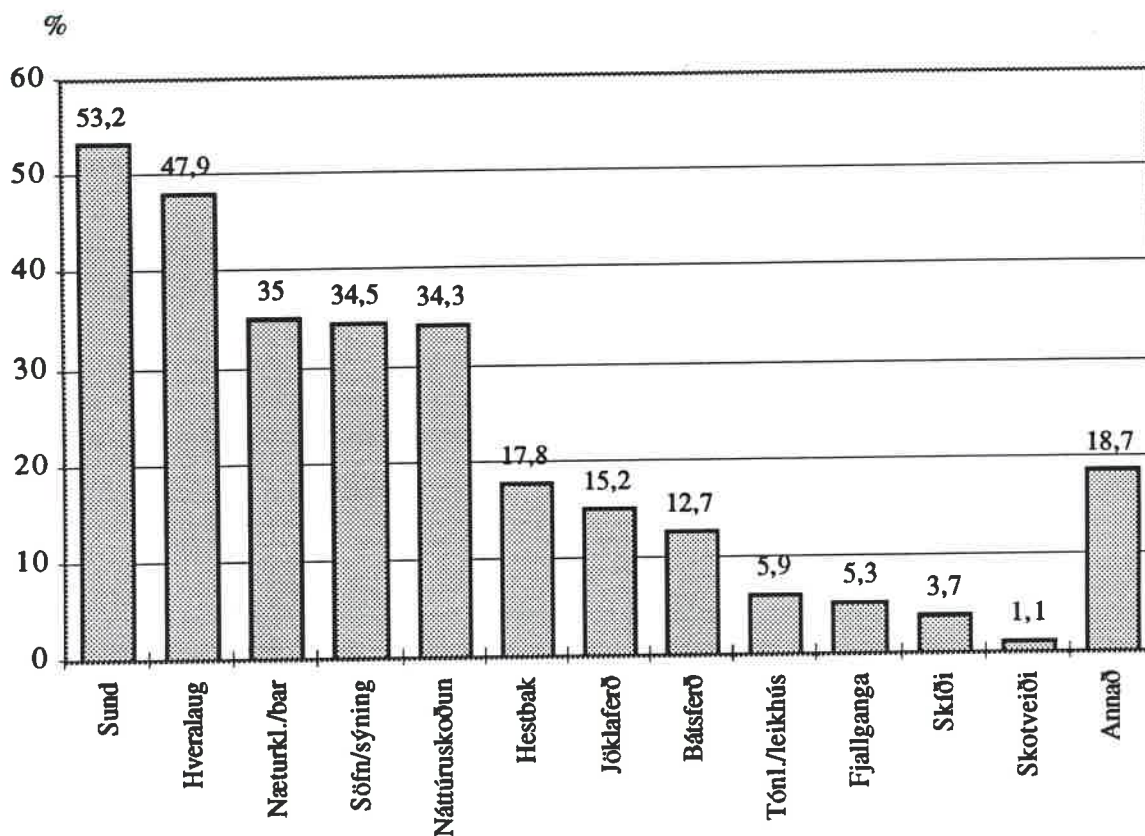

Um helmingur svarenda fór í sund og svipað hlutfall í hveralaug. Um þriðjungur heimsótti skemmtistað eða bar og svipað hlutfall sótti söfn/sýningar eða fór í náttúruskoðun.

Hestaferðir, jöklaferðir og bátsferðir voru ennfremur töluvert nýttar. Tæplega einn fimmti nýtti sér aðra afþreyingarmöguleika (sjá töflu 2.25 í viðauka 2.2 og töflu 3.23 í viðauka 3.2).

Útgjöld þeirra sem voru í pakkaferð

Pakkaferðin kostaði að meðaltali 56.900,- ísl. kr. Í langflestum tilfellum voru flugmiði og gisting innifalin í pakkaverðinu. Útgjöld einstaklings á Íslandi fyrir utan pakkaferð voru að jafnaði 26.300,- kr., á dag kr. 7.100,- (sjá töflur 2.26 - 2.29 í viðauka 2.2 og töflur 3.24 - 3.27 í viðauka 3.2).

Mynd 18: Útgjöld einstaklings á dag fyrir utan pakkaferð - flokkuð svör (ísl.kr.)

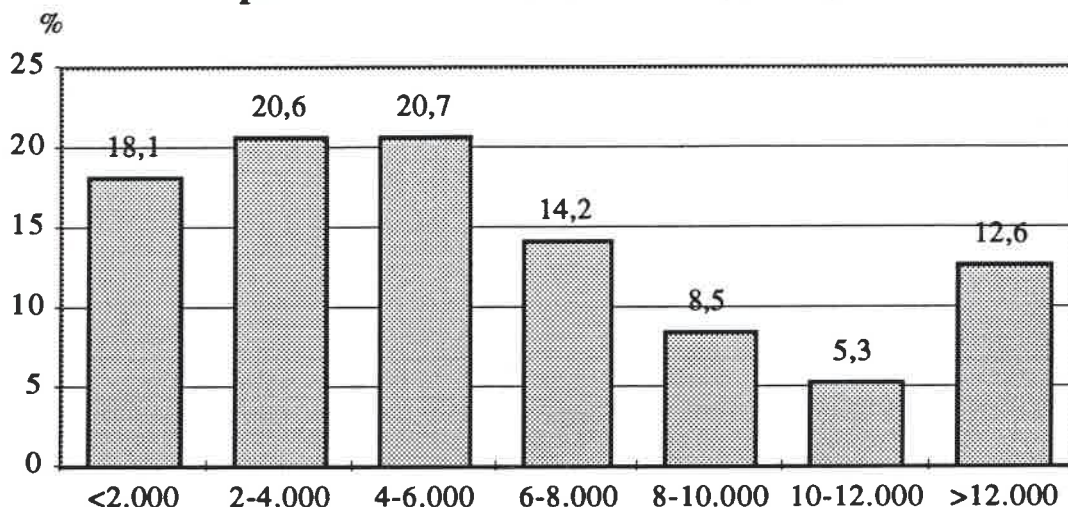

Tveir af hverjum fimm eyddu innan við fjögur þúsund kr. á dag, fimmtungur fjögur til sex þús. og tæplega fjórðungur sex til tíu þúsund. Tæpur fimmtungur eyddi meira en tíu þús. kr. á dag (sjá töflu 2.30 í viðauka 2.2).

Mestu var hlutfallslega eytt í mat og drykk (42%), því næst í verslun (16,8%) og skemmtun/afþreyingu (14,5%). Um tíu prósent fóru í ferðir og önnur tíu í gistingu. Tæp fimm prósent fóru í annað (sjá töflu 2.31 í viðauka 2.2).

Útgjöld þeirra sem ferðuðust á eigin vegum

Flugmiðinn kostaði að jafnaði 51.100,- ísl. kr. Útgjöld einstaklings á eigin vegum voru að meðaltali 39.400,- kr. fyrir utan flugmiða, eða 11.800,- kr. á dag (sjá töflur 2.32 - 2.34 í viðauka 2.2 og töflur 3.28 - 3.30 í viðauka 3.2)

Mynd 19: Útgjöld einstaklings á eigin vegum á dag fyrir utan flug - flokkuð svör (ísl.kr.)

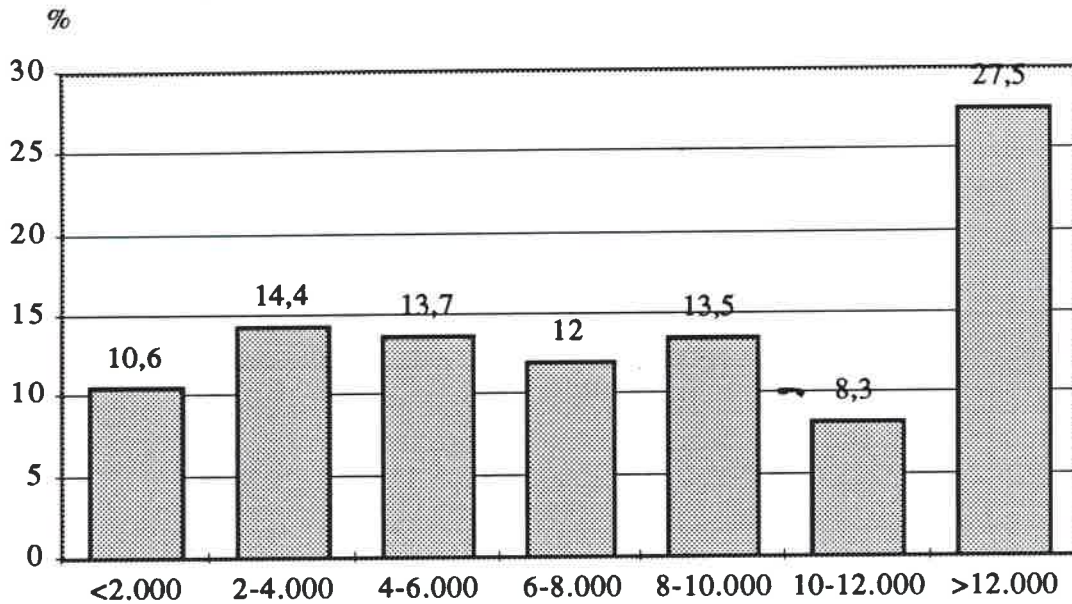

Fjórðungur þeirra sem ferðaðist á eigin vegum eyddi innan við fjögur þúsund kr. á dag, fjórðungur fjórum til átta þúsundum og um fimmtingur átta til tólf þús. kr. Rúmlega fjórðungur eyddi meira en tólf þús. kr. á dag (sjá töflu 2.35 í viðauka 2.2).

Þriðjungur útgjalda fór að jafnaði í gistingu og ríflega fjórðungur í fæði. Um fjórtán prósent fóru í ferðir, tíund í verslun og svipað hlutfall í skemmtun eða afþreyingu. Innan við þrjú prósent fóru í annað (sjá töflu 2.36 í viðauka 2.2).

Mynd 20: Álit á íslenskum aðstæðum og ferðinni

(Einkunnagjöf frá 0-10)

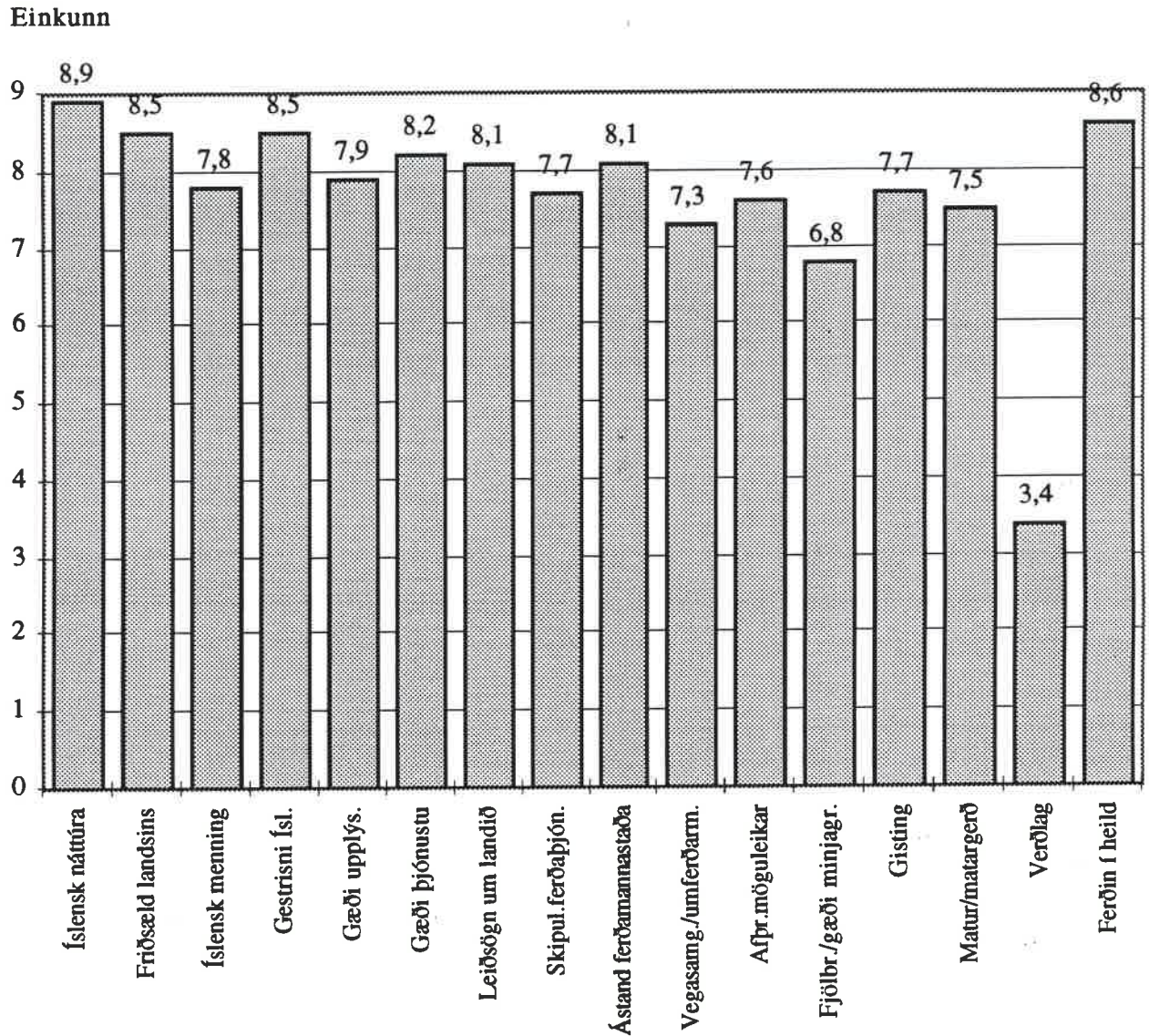

Íslandsferðinni var að jafnaði gefin einkunnin 8,6. Af einstökum þáttum fékk íslensk náttúra hæstu einkunn en fast á eftir fylgdi friðsæld landsins og gestrisni Íslendinga. Þættir sem fengu um átta í einkunn voru gæði þjónustu, leiðsögn um landið og ástand ferðamannastaða.

Vegasamgöngur/umferðarmenning, matur/matargerð, gistingin, skipulagning ferðþjónustu, íslensk menning og gæði upplýsinga til ferðamanna fengu einkunn á bilinu sjö til átta.

Fjölbreyni og gæði minjagripa fékk að jafnaði tæplega sjö í einkunn en verðlagið um þrjá (sjá töflur 2.37 - 2.52 í viðauka 2.3 og töflur 3.31 - 3.46 í viðauka 3.3)

Mynd 21: Álit á íslenskri náttúru, friðsæld landsins, menningu/siðum og gestrisni Íslendinga

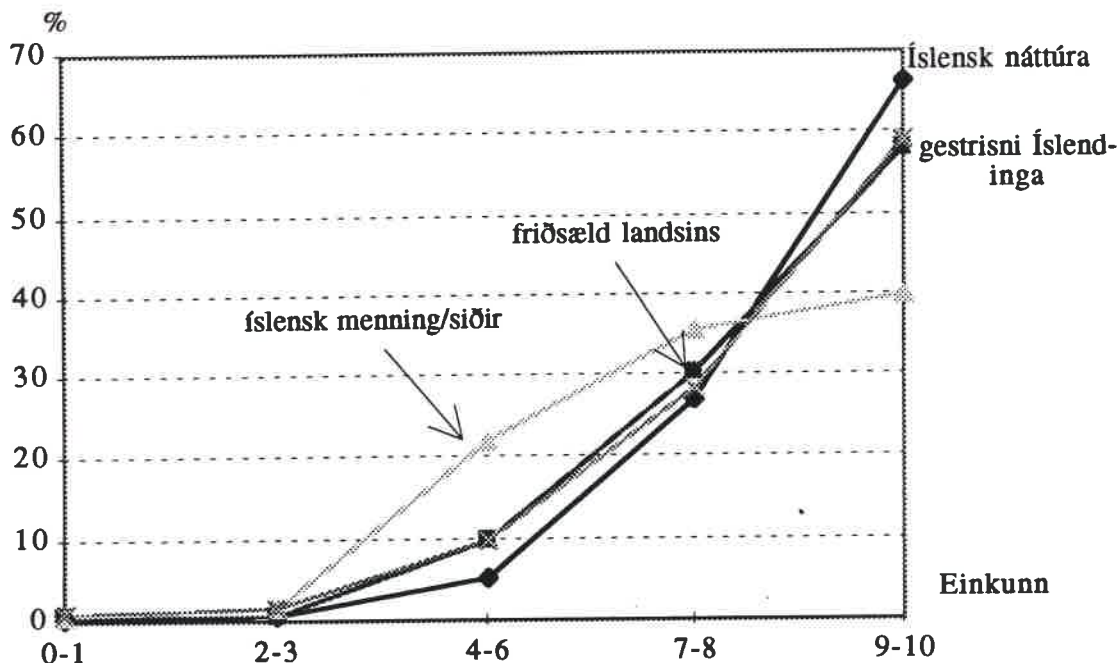

Flestir gáfu íslenskri náttúru og friðsæld landsins einkunn á bilinu níu til tíu. Rúmlega fjórðungur gaf náttúrunni einkunn á bilinu sjö til átta og tæpur þriðjungur friðsæld landsins. Þessir þættir fengu í fáum tilfellum lága einkunn (sjá töflur 2.37 - 2.38 í viðauka 2.3 og töflur 3.31 - 3.32 í viðauka 3.3).

Tveir af hverjum fimm gáfu íslenskri menningu og siðum hæstu einkunn (9-10), rúmur þriðjungur næsthæstu (7-8) og tæpur fjórðungur einkunn á bilinu fjórir til sex (sjá töflu 2.39 í viðauka 2.3 og töflu 3.33 í viðauka 3.3).

Þrír af hverjum fimm gáfu gestrisni Íslendinga hæstu einkunn, rúmur fjórðungur einkunn á bilinu sjö til átta og einn af hverjum tíu einkunn á bilinu fjórir til sex. Rúm tvö prósent gáfu lægri einkunn en fjóra (sjá töflu 2.40 í viðauka 2.3 og töflu 3.34 í viðauka 3.3).

Mynd 22: Álit á gæðum þjónustu, upplýsinga, fjölbreytni/gæðum minjagripa og leiðsögn um landið

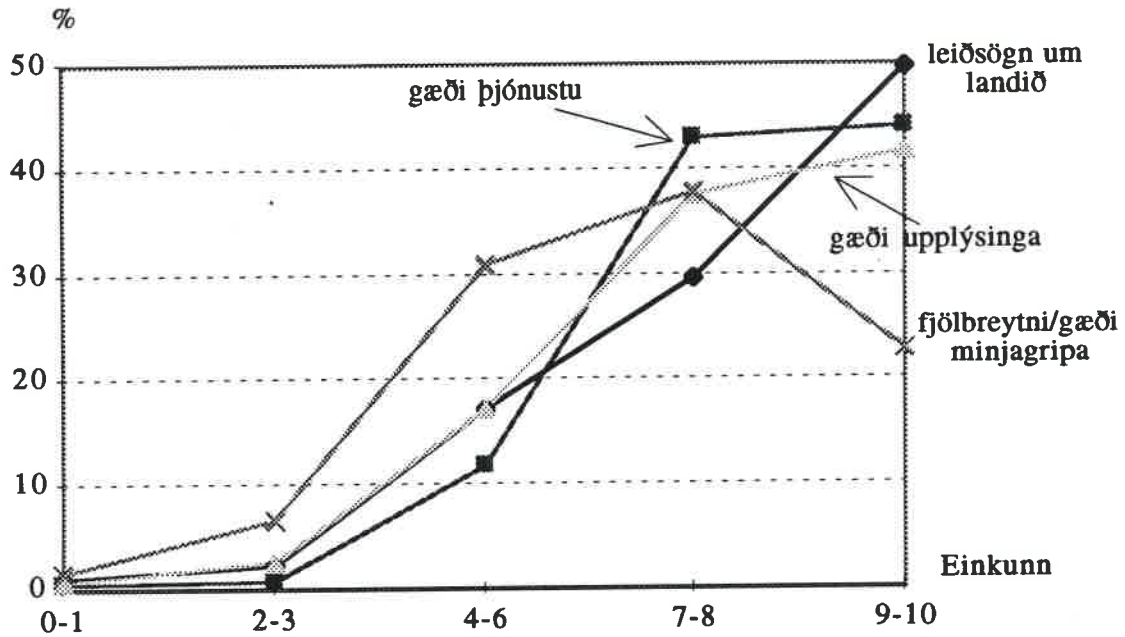

Um tveir af hverjum fimm gáfu gæðum upplýsinga til ferðamanna og gæðum þjónustu hæstu einkunn (9-10). Rúmlega þriðjungur gaf gæðum upplýsinga næsthæstu og rúmlega tveir af hverjum fimm gaf gæðum þjónustu sömu einkunn. Um sautján prósent gáfu gæðum upplýsinga einkunn á bilinu fjórir til fimm en tæplega tólf prósent gæðum þjónustu (sjá töflur 2.41 - 2.42 í viðauka 2.3 og töflur 3.35 - 3.36 í viðauka 3.3).

Um helmingur svarenda gaf leiðsögn um landið hæstu einkunn (9-10), tæpur þriðjungur næsthæstu (7-8). Sautján prósent gáfu einkunn á bilinu fjórir til sex og rúm þrjú prósent einkunn lægri en fjóra (sjá töflu 2.43 í viðauka 2.3 og töflu 3.37 í viðauka 3.3).

Fjölbreytni/gæði minjagripa fékk hæstu einkunn hjá tæplega fjórðungi svarenda, en næsthæstu hjá um tveimur af hverjum fimm svarendum. Tæplega þriðjungur gaf þessum þætti einkunn á bilinu fjórir til sex en um átta prósent gáfu þrjá eða lægri einkunn (sjá töflu 2.44 í viðauka 2.3 og töflu 3.38 í viðauka 3.3).

Mynd 23: Álit á ástandi ferðamannastaða, vegasamgöngum, afþreyingarmöguleikum og skipulagningu ferðaþjónustu

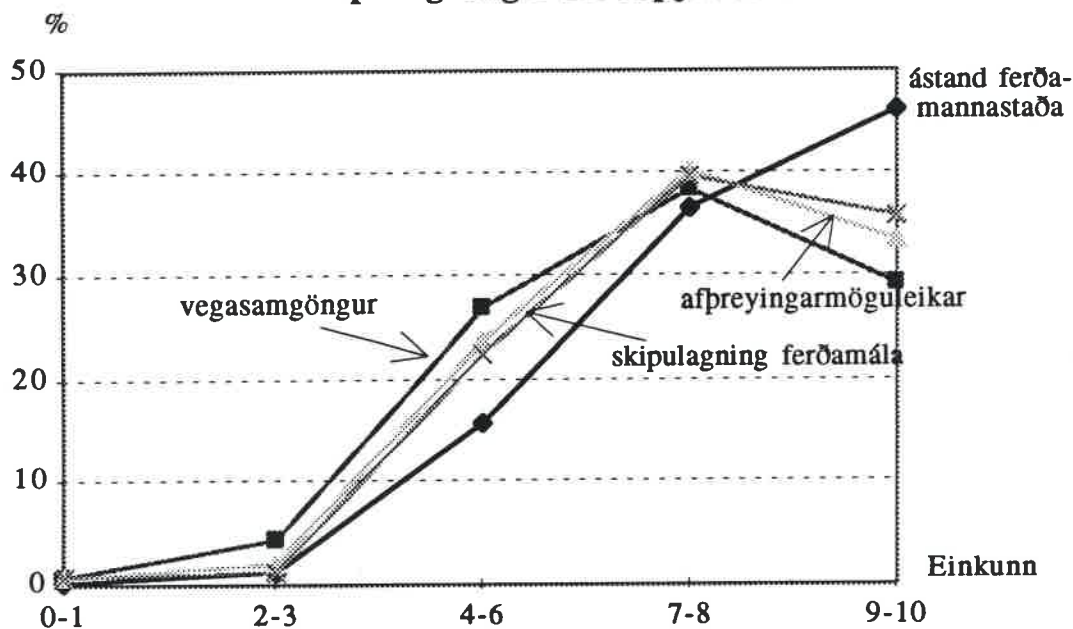

Tæplega helmingur svarenda gaf ástandi ferðamannastaða hæstu einkunn (9-10) og rúmlega þriðjungur þá næsthæstu (7-8). Um sextán prósent gáfu fjóra til sex í einkunn og innan við tvö prósent gáfu lægri einkunn en þrjá (sjá töflu 2.45 í viðauka 2.3 og töflu 3.39 í viðauka 3.3).

Tæplega þriðjungur svarenda gaf vegasamgöngum og umferðarmenningu hæstu einkunn og ríflega þriðjungur næsthæstu. Um fjórðungur gaf einkunn á bilinu fjórir til sex og um fimm prósent einkunn lægri en þrjá (sjá töflu 2.46 í viðauka 2.2 og töflu 3.40 í viðauka 3.3).

Fjölbreytni afþreyingarmöguleika og skipulagning ferðaþjónustu fékk hæstu einkunn hjá um þriðjungu svarenda, næsthæstu hjá tveimur af hverjum fimm og einkunn á bilinu fjórir til fimm hjá tæpum fjórðungi. Um þrjú prósent gáfu þessum þáttum lægri einkunn en þrjá (sjá töflu 2.47 - 2.48 í viðauka 2.3 og töflur 3.41 - 3.42 í viðauka 3.3).

Mynd 24: Álit á gistingu, mat/matargerð, verðlaginu og ferðinni í heild

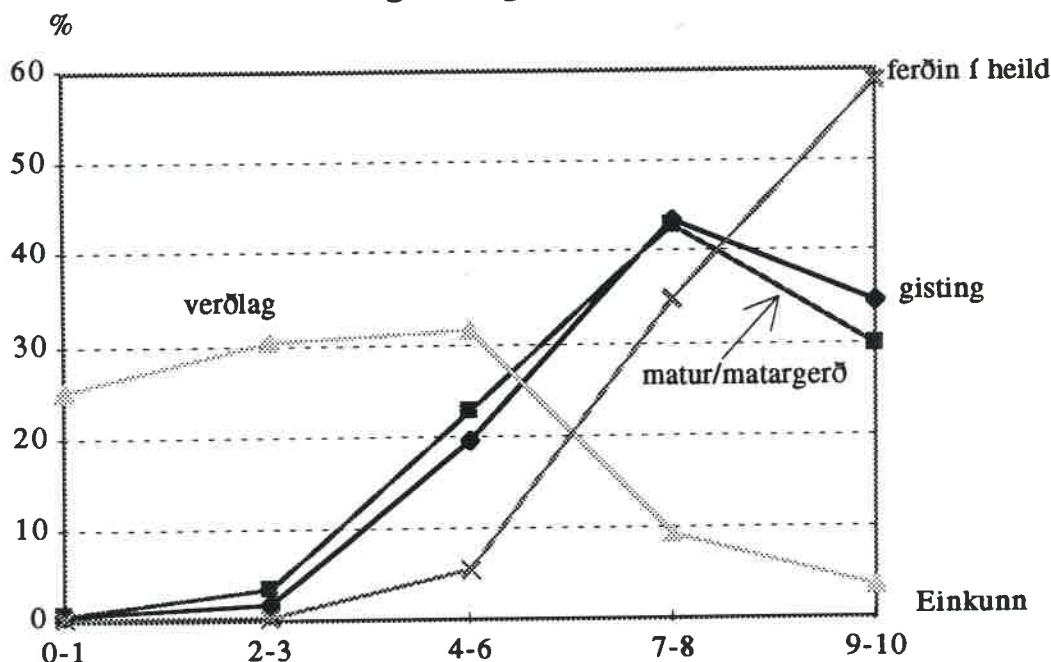

Um þriðjungur gaf gistingu í ferðinni og mat/matargerð hæstu einkunn, rúmlega tveir af hverjum fimm gaf næst hæstu einkunn og um einn af hverjum fimm einkunn á bilinu fjórir til sex. Um fjögur prósent gáfu mat/matargerð lægri einkunn en fjóra, en um tvö prósent gistingunni (sjá töflur 2.49 - 2.50 í viðauka 2.3 og töflur 3.43 - 3.44 í viðauka 3.3).

Rúmlega helmingur svarenda gaf verðlaginu lægri einkunn en þrjá og tæplega þriðjungur einkunn á bilinu fjórir til sex. Rúmlega einn af hverjum tíu gaf hærri einkunn en sjö (sjá töflu 2.51 í viðauka 2.2 og töflu 3.45 í viðauka 3.3).

Ferðin í heild fékk einkunnina níu til tíu hjá tæpum þremur af hverjum fimm svarendum, rúmlega þriðjungur gaf sjö til átta og tæplega sex prósent gáfu einkunn á bilinu fjórir til sex. Innan við eitt prósent gaf einkunn á bilinu núll til þrjár (sjá töflu 2.52 í viðauka 2.3 og töflu 3.46 í viðauka 3.3).

Mynd 25: Hefðu aðrir afþreyingarmöguleikar verið nýttir ef þeir hefðu verið á boðstólum?

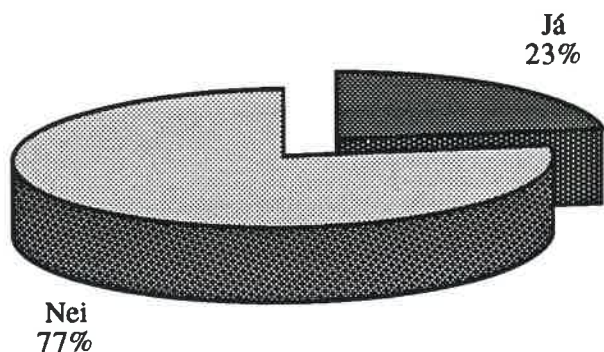

Tæpur fjórðungur hefði viljað nýta sér aðra afþreyingu ef hún hefði verið í boði (sjá töflu 2.53 í viðauka 2.3 og töflu 3.47 í viðauka 3.3).

Mynd 26: Mat á verðlagningu einstakra þátta ferðapjónustunnar

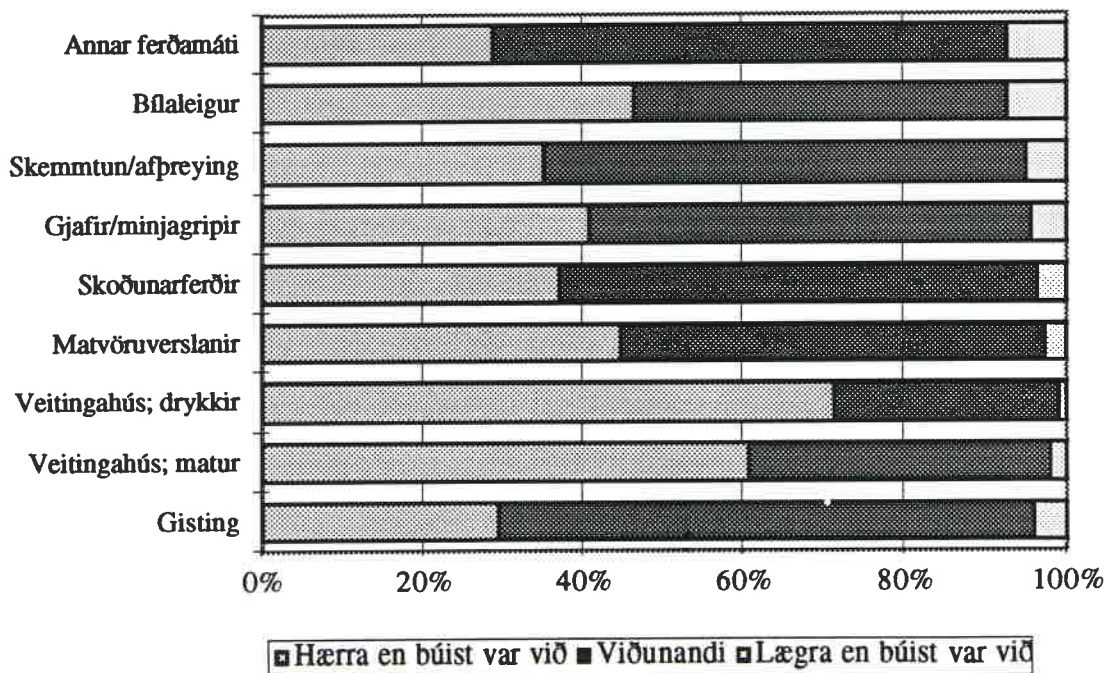

Tæplega þrjár fjórðu svarenda töldu verðlagningu á drykkjum á veitingahúsum hærra en þeir bjuggust við, þremur af hverjum fimm fannst maturinn á veitingahúsum dýrari og tæpum helmingi bílaleigubíla.

Svarendur voru einna sáttastir við verðlagningu á gistingu (66,6%) og öðrum ferðamátum (64,2%) en bílaleigubílum, skemmtun/afþreyingu (59,9%), gjafavöru/minjagripum (55,1%) og skoðunarferðum (59,3%).

Verðlagning var í fáum tilfellum lægri en búist hafði verið við (sjá töflur 2.54 - 2.62 í viðauka 2.3 og töflur 3.48 - 3.56 í viðauka 3.3).

Mynd 27: Á hvaða árstíma hefðir þú áhuga á að heimsækja Ísland aftur?

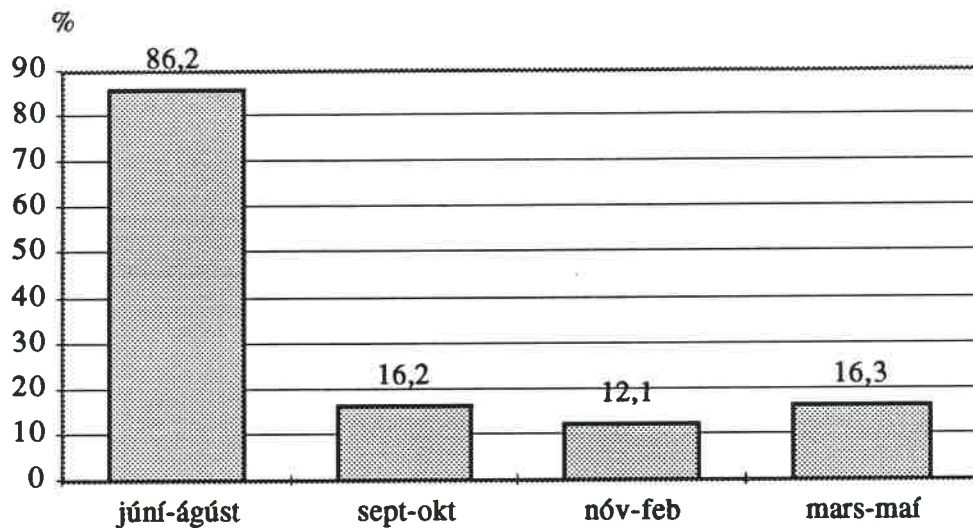

Af þeim sem hafa áhuga á að heimsækja Ísland aftur sögðust nærri nfu af hverjum tíu vilja koma að sumri til. Um sextán prósent nefndu haustið og sama hlutfall vorið, en tólf prósent vetrarmánuðina (sjá töflu 2.63 í viðauka 2.3 og töflu 3.57 í viðauka 3.3).

Mynd 28: Finnst þér sú mynd sem dregin er upp af Íslandi í kynningarefni og auglýsingum standast?

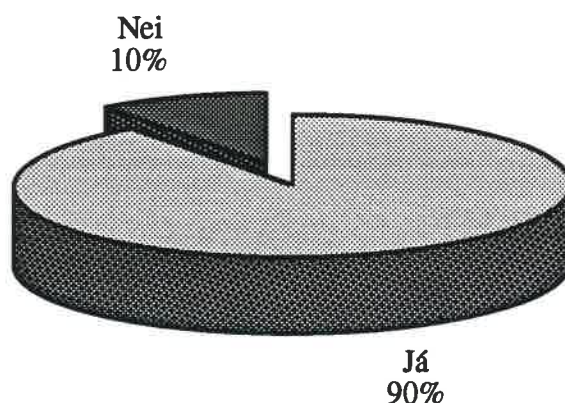

Nú af hverjum tíu fannst sú mynd sem dregin er upp af landinu í bæklingum og auglýsingum standast (sjá töflu 2.64 í viðauka 2.3 og töflu 3.58 í viðauka 3.3).

Mynd 29: Mæla ferðamenn með Íslandi sem ferðamannalandi?

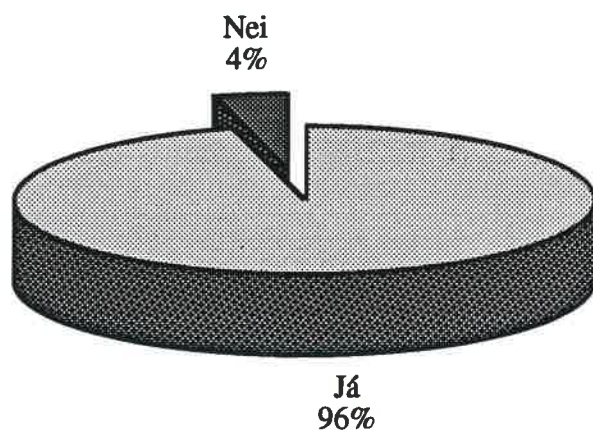

Langflestir ferðamenn sögðust mæla með Íslandi sem ferðamannalandi (sjá töflu 2.65 í viðauka 2.3 og töflu 3.59 í viðauka 3.3).

Viðauki 1

Viðauki 1.1

***Kyn, aldur, starfsstétt, menntun og tekjur
eftir markaðssvæðum/þjóðerni***

Tafla 1.1 Kyn svarenda (%)

	Karlar	Konur	Fjöldi
<u>Allir</u>	65,7	34,3	884
<u>Markaðssvæði</u>			
Norðurlönd	66,9	33,1	286
V-/Mið-Evrópa	66,1	33,9	284
S-Evrópa	70,9	29,1	35
N-Ameríka	55,1	44,9	196
Annað	84,4	15,6	65
<u>Þjóðerni</u>			
Bandar./Kanada	55,9	44,1	190
Bretland/Írland	68,8	31,2	120
Þýskaland	60,4	39,6	98
Danmörk	63,6	36,4	84
Svíþjóð	71,6	28,4	107
Noregur	65,2	34,8	90
Holland/Belgía	67,1	32,9	51

Tafla 1.2 Aldur svarenda

	Meðaltal	Miðgildi	Staðalfrávik	Fjöldi
<u>Allir</u>	40,8	39,0	13,2	790
<u>Markaðssvæði</u>				
Norðurlönd	39,3	38,1	12,9	253
V-/Mið-Evrópa	40,6	40,0	12,8	251
S-Evrópa	27,5	36,7	10,3	32
N-Ameríka	43,8	42,0	14,5	184
Annað	39,7	38,0	13,0	57
<u>Þjóðerni</u>				
Bandar./Kanada	44,4	44,0	14,2	180
Bretland/Írland	40,7	40,0	11,1	108
Þýskaland	40,9	41,0	14,8	79
Danmörk	39,4	35,0	13,9	74
Svíþjóð	36,9	35,0	12,9	92
Noregur	42,3	42,0	12,7	79
Holland/Belgía	40,5	38,0	12,5	51

Tafla 1.3 Aldur flokkaður (%)

	25 ára og yngri	26-35	36-45	46-55	56-65	66 ára og eldri	Fjöldi
Allir	11,6	29,1	23,0	22,2	10,2	4,0	790
<u>Markaðssvæði</u>							
Norðurlönd	15,9	28,5	22,0	22,6	9,4	1,7	253
V-/Mið-Evrópa	9,4	29,9	26,4	21,6	8,9	3,8	251
S-Evrópa	10,1	36,9	30,0	18,5	2,3	2,3	32
N-Ameríka	8,2	28,9	17,0	23,1	14,3	8,5	184
Annað	12,4	27,2	26,2	22,8	8,7	2,7	57
<u>Djóðerni</u>							
Bandar./Kanada	6,2	28,5	18,1	23,6	15,3	8,3	180
Bretland/Írland	5,2	33,5	26,5	25,8	6,5	2,6	108
Þýskaland	13,9	24,1	25,0	22,2	9,3	5,6	79
Danmörk	12,8	38,5	12,8	25,6	7,7	2,6	74
Svíþjóð	21,8	29,9	19,5	20,7	6,9	1,1	92
Noregur	14,8	19,7	21,3	27,9	14,8	1,6	79
Holland/Belgía	8,6	32,9	30,0	12,9	10,0	5,7	51

Tafla 1.4 Starfsstétt (%)

	Verka- afgr.f.	Iðnaðar-/ tæknim.	Skrifst. þjónust	Kenn./ heilbrst	Sérfr./ hásk.m.	Stjórn./ atv.rek.	Nemar	Lífeyr.þ. húsm.	Fjöldi
Allir	1,4	7,7	30,2	9,9	23,5	12,4	8,3	6,5	799
<u>Markaðssvæði</u>									
Norðurlönd	1,1	6,1	24,4	10,1	30,4	14,7	12,4	0,8	244
V-/Mið-Evrópa	2,2	9,9	34,1	9,9	19,1	11,4	5,9	7,4	261
S-Evrópa	-	5,6	27,5	17,4	27,4	12,7	9,4	-	33
N-Ameríka	1,3	8,7	31,4	9,2	18,9	8,8	7,5	14,2	190
Annað	-	4,6	35,2	2,2	25,6	20,7	5,8	6,0	61
<u>Djóðerni</u>									
Bandar./Kanada	1,4	7,5	32,9	9,6	19,9	8,2	5,5	15,1	183
Bretland/Írland	2,3	6,4	41,5	7,9	19,9	14,6	-	7,6	119
Þýskaland	4,1	11,5	27,0	12,3	19,7	7,4	13,4	4,9	90
Danmörk	-	5,0	22,5	15,0	22,5	17,5	15,0	2,5	76
Svíþjóð	-	10,1	28,1	9,0	31,5	4,5	16,9	-	94
Noregur	3,7	3,7	24,1	9,3	35,2	16,7	7,4	-	70
Holland/Belgía	-	9,4	20,8	17,0	20,8	18,9	5,7	7,5	39

Tafla 1.5 Menntun (%)

	Grunnskóli	Starfs-/tækni menntun	Framhalds- skóli	Háskóli	Fjöldi
<u>Allir</u>	2,5	17,8	14,3	65,4	891
<u>Markaðssvæði</u>					
Norðurlönd	4,8	19,6	13,6	62,0	284
V-/Mið-Evrópa	1,8	23,8	21,1	53,4	287
S-Evrópa	2,7	12,2	4,6	80,6	34
N-Ameríka	-	7,5	7,6	84,9	201
Annað	2,3	15,8	12,8	69,1	65
<u>Þjóðerni</u>					
Bandar./Kanada	-	6,4	7,7	85,9	195
Bretland/Írland	0,6	16,6	23,4	59,4	121
Þýskaland	3,0	31,9	16,3	48,9	99
Danmörk	6,7	15,6	20,0	57,8	86
Svíþjóð	5,1	27,3	6,1	61,6	104
Noregur	4,3	13,0	18,8	63,8	90
Holland/Belgía	2,9	20,0	22,9	54,3	51

Tafla 1.6 Tekjur miðað við meðaltal í eigin landi (%)

	Undir meðallagi	Meðal	Meðalháar	Háar	Fjöldi
<u>Allir</u>	8,6	40,9	36,5	14,0	830
<u>Markaðssvæði</u>					
Norðurlönd	10,2	40,6	34,4	14,8	258
V-/Mið-Evrópa	9,5	47,4	31,6	11,5	267
S-Evrópa	11,8	37,9	39,9	10,4	33
N-Ameríka	4,1	31,6	46,6	17,7	198
Annað	10,4	39,4	35,4	14,8	60
<u>Þjóðerni</u>					
Bandaríkin/Kanada	4,6	33,3	45,1	17,0	191
Bretland/Írland	6,6	36,5	38,9	18,0	116
Þýskaland	12,3	52,5	30,3	4,9	90
Danmörk	7,9	23,7	42,1	26,3	72
Svíþjóð	14,9	50,0	28,7	6,4	99
Noregur	8,0	41,9	37,1	12,9	81
Holland/Belgía	9,2	49,2	27,7	13,8	48

Viðauki 2

Viðauki 2.1

Tilgangur ferðar, þættir sem höfðu áhrif á Íslandsferð, ákvörðun um Íslandsferð, komu önnur lönd til greina, til hvaða annarra landa var ferðast, með hverjum var ferðast, tilhögun ferðar og tegund eftir markaðssvæðum/þjóðerni

Tafla 2.1 Tilgangur ferðar (%)*

	Frí	Við- skipti	Ráðst. fund.	Heims. vini/ætt.	Nám ranns.	Hvata -ferð	Annað	Fjöldi
Allir	57,3	20,6	16,1	10,1	5,8	2,1	7,4	904
Markaðssvæði								
Norðurlönd	43,9	18,8	32,5	10,6	7,8	-	10,3	294
V-/Mið-Evrópa	62,4	21,0	8,9	8,2	5,4	5,6	5,7	292
S-Evrópa	46,9	31,3	14,7	6,7	9,1	4,5	2,6	35
N-Ameríka	75,6	14,4	5,3	12,1	3,7	0,6	6,0	201
Annað	43,9	39,3	7,6	8,3	4,0	-	11,2	64
Þjóðerni								
Bandar./Kanada	74,4	15,4	5,1	12,8	3,8	0,6	5,8	195
Bretland/Írland	59,9	28,2	8,5	5,6	4,5	1,1	4,5	123
Þýskaland	67,4	13,0	8,0	10,1	5,1	9,4	10,1	101
Danmörk	35,6	26,7	28,9	20,0	2,2	-	15,6	86
Svíþjóð	44,2	15,4	33,7	6,7	13,5	-	5,8	109
Noregur	56,3	16,9	31,0	9,9	5,6	-	9,9	92
Holland/Belgía	62,5	16,7	13,9	12,5	4,2	5,6	2,8	53

*Samanlögð % hærrí en 100 þar sem merkja mátti við fleiri en 1 valmöguleika

Tafla 2.2 Hvaðan kom hugmyndin að Íslandsferð (%)?*

	Áhugi á náttúru	Vinir/ ætt.	Bækl./ handb.	Tímar./ blaðagr.	Auglýs. í dagbl./tímar.	Menn- ing/saga
Allir	27,4	24,1	12,6	12,0	11,2	11,2
Markaðssvæði						
Norðurlönd	22,3	22,1	6,4	6,5	8,0	10,8
V-/Mið-Evrópa	30,0	22,4	16,5	13,2	9,6	10,9
S-Evrópa	45,4	19,6	22,5	2,4	2,4	6,2
N-Ameríka	25,2	29,1	15,3	17,5	20,1	12,2
Annað	25,2	25,2	10,6	17,5	10,5	12,9
Þjóðerni						
Bandar./Kanada	24,3	27,6	15,8	18,4	21,1	11,2
Bretland/Írland	21,0	19,2	18,0	14,4	5,4	7,2
Þýskaland	38,1	21,6	13,4	15,7	11,2	18,7
Danmörk	29,7	29,7	-	8,1	10,8	5,4
Svíþjóð	25,8	24,7	5,6	5,6	4,5	10,1
Noregur	20,3	18,8	11,6	4,3	10,1	15,9
Holland/Belgía	31,4	30,0	18,6	7,1	8,6	4,3

*Samanlögð % hærrí en 100 þar sem merkja mátti við fleiri en 1 valmöguleika

Tafla 2.2 frh. Hvaðan kom hugmyndin að Íslandsferð?

	Fyrri ferð	Sjónv./ útv.þ.	Fyrirl./ skyggnum.	Annað*	Fjöldi
Allir	9,2	6,9	2,6	36,2	838
Markaðssvæði					
Norðurlönd	11,2	6,6	2,1	47,7	263
V-/Mið-Evrópa	7,7	10,2	2,1	31,1	282
S-Evrópa	8,0	5,6	3,1	41,4	29
N-Ameríka	8,3	3,8	3,8	26,7	196
Annað	10,2	5,1	2,8	39,7	55
Þjóðerni					
Bandar./Kanada	9,2	3,9	3,9	27,0	190
Bretland/Írland	9,0	10,2	1,2	32,9	116
Þýskaland	6,7	12,7	3,0	25,4	98
Danmörk	10,8	5,4	-	56,8	70
Svíþjóð	10,1	6,7	4,5	44,9	94
Noregur	15,9	5,8	1,4	37,7	90
Holland/Belgía	7,1	7,1	4,3	38,6	51

*Par af sagði tæpur helmingur að hugmyndin hefði komið til vegna viðskiptaerinda, 12,3% að hún hefði vaknað á ferðaskrifstofu eða v. möguleika á millilöndun, 6,7% að þeim hefði verið boðið, 4,8 % vegna almenns áhuga á Íslandi og 3,7% v. umtals vina.

Tafla 2.3 Hve löngu (mán.) fyrir brottför varð hugmyndin um Íslandsferð til?

	Meðal tal	Mið gildi	Stað. fráv.	Fjöldi	Mánuðir flokkaðir (%)					
					< 4	4-8	9-12	13-24	> 24	
Allir	28,5	6,0	63,9	770	43,6	15,2	13,9	7,6	19,7	
Markaðssv.										
Norðurlönd	18,2	4,0	43,0	239	50,8	15,6	12,8	7,7	13,2	
V/Mið-Evrópa	32,3	6,0	76,1	264	40,7	14,8	15,9	7,7	20,9	
S-Evrópa	29,2	12,0	38,2	28	25,3	14,6	22,6	8,7	28,8	
N-Ameríka	37,2	6,0	73,1	174	41,5	15,8	10,1	8,6	24,0	
Annað	30,1	6,0	55,5	52	39,4	16,4	15,7	3,7	24,8	
Þjóðerni										
Bandar./Kan.	38,5	6,0	76,6	171	42,3	15,3	10,9	8,0	23,4	
Bretland/Írl.	45,7	12,0	98,4	109	36,3	9,6	17,2	10,2	26,8	
Þýskaland	24,5	6,0	66,1	89	41,3	21,5	14,0	7,4	15,7	
Danmörk	11,9	3,0	34,8	65	64,7	17,6	5,9	2,9	8,8	
Svíþjóð	23,2	6,0	44,3	92	46,0	16,1	12,6	8,0	17,2	
Noregur	16,1	5,0	38,1	77	49,2	13,6	16,9	6,8	13,6	
Holland/Belgía	24,1	6,0	38,5	48	44,6	9,2	16,9	6,2	23,1	

Tafla 2.4 Hve löngu (mán) fyrir brottför var endanleg ákvörðun tekin um ferðina?

	Meðal- tal	Mið- gildi	Stað. fráv.	Fjöldi	Mánuðir flokkaðir (%)				
					< 4	4-8	9-12	13-24	> 24
Allir	4,6	2,0	13,7	771	76,6	15,2	4,9	0,9	2,5
Markaðssv.									
Norðurlönd	6,1	2,0	16,0	232	76,6	11,7	4,9	0,6	6,3
V/Mið-Evrópa	4,5	2,0	17,2	270	75,6	17,5	4,5	1,1	1,3
S-Evrópa	4,2	1,0	10,6	29	86,6	2,4	7,8	-	3,1
N-Ameríka	3,4	2,0	3,4	170	75,1	19,7	3,7	1,5	-
Annað	2,8	2,0	3,0	57	79,0	14,7	6,3	-	-
Þjóðerni									
Bandar./Kan.	3,2	2,0	3,2	168	76,9	18,7	3,7	0,7	-
Bretland/Írl.	4,8	2,0	21,8	112	79,5	14,3	4,3	0,6	1,2
Þýskaland	4,4	3,0	5,6	93	66,7	23,8	5,6	2,4	1,6
Danmörk	4,5	3,0	8,2	65	76,5	17,6	-	-	5,9
Svíþjóð	4,7	2,0	13,5	90	76,7	12,8	8,1	-	2,3
Noregur	6,8	2,0	11,8	71	72,7	9,1	5,5	3,6	9,1
Holland/Belgía	5,5	2,0	22,2	48	84,8	6,1	7,6	-	1,5

Tafla 2.5 Komu önnur lönd en Ísland til greina (%)?

	Nei	Já	Fjöldi	Hvaða önnur lönd komu til greina (%)?					Fjöldi
				Norður- lönd.	Bretl/ Írland	Mið-/ S-Evrópa	N- Ameríka	Annað	
Allir	75,2	24,8	846	26,4	18,8	32,4	35,2	9,5	189
Markaðssvæði									
Norðurlönd	81,9	18,1	270	4,6	6,8	28,2	73,0	2,3	47
V-/Mið-Evrópa	79,1	20,9	274	27,1	14,8	15,8	45,0	14,7	52
S-Evrópa	72,7	27,3	31	121,4	-	-	12,0	-	8
N-Ameríka	57,9	42,1	190	29,4	30,5	52,6	5,6	9,0	68
Annað	76,3	23,7	62	31,6	30,8	24,8	25,0	18,5	10
Þjóðerni									
Bandar./Kanada	57,0	43,0	186	29,8	33,3	52,1	7,4	11,4	68
Bretland/Írland	80,7	19,3	115	42,8	10,7	14,4	28,6	25,2	19
Þýskaland	83,8	16,2	96	10,0	20,0	25,0	65,0	5,0	15
Danmörk	83,7	16,3	82	14,3	-	71,5	42,9	-	13
Svíþjóð	75,5	24,5	99	-	13,6	18,0	77,3	4,5	23
Noregur	85,1	14,9	87	-	-	11,1	88,9	-	12
Holland/Belgía	69,2	30,8	48	33,4	11,1	-	38,9	16,8	13

Tafla 2.6 Ferðastu til annars lands en Íslands í ferðinni (%)?

	Nei	Já	Fjöldi	Til hvaða annarra landa er ferðast (%)?					Fjöldi
				Norður- lönd.	Bretl./ Írland	Mið-/ S-Evrópa	N- Ameríka	Annað	
Allir	69,5	30,5	902	28,9	25,1	19,2	36,3	5,2	265
Markaðssvæði									
Norðurlönd	79,3	20,7	289	34,8	4,5	6,6	63,3	1,8	57
V-/Mið-Evrópa	78,4	21,6	292	12,4	8,0	9,3	72,6	1,2	63
S-Evrópa	69,0	31,0	35	58,2	49,4	-	9,8	-	9
N-Ameríka	50,3	49,7	201	22,3	43,7	33,6	7,8	14,8	96
Annað	39,4	60,6	64	52,7	32,7	24,0	16,5	3,4	38
Þjóðerni									
Bandar./Kanada	51,9	48,1	195	19,4	45,9	36,1	8,3	9,8	90
Bretland/Írland	84,0	16,0	121	33,3	25,9	7,4	48,1	-	19
Þýskaland	71,7	28,3	101	5,2	7,7	12,9	74,4	2,6	29
Danmörk	80,0	20,0	86	66,6	-	22,2	33,3	-	17
Svíþjóð	72,5	27,5	107	25,9	-	-	70,4	3,7	28
Noregur	81,2	18,8	90	33,4	-	-	66,7	-	16
Holland/Belgía	74,3	25,7	54	5,3	-	10,5	78,9	-	14

Tafla 2.7 Hafði íslensk náttúra áhrif á ákvörðun um Íslandsferð (%)?

	Mjög mikil	Einhver	Lítill	Engin	Fjöldi
Allir	73,4	17,0	3,3	6,3	691
Markaðssvæði					
Norðurlönd	71,8	16,6	3,6	8,0	213
V-/Mið-Evrópa	76,6	17,7	0,6	5,1	232
S-Evrópa	85,3	11,5	-	3,2	28
N-Ameríka	65,6	21,4	8,2	4,9	153
Annað	74,0	10,1	3,1	12,8	49
Þjóðerni					
Bandaríkin/Kanada	62,1	22,4	8,6	6,9	145
Bretland/Írland	61,8	26,8	1,6	9,8	85
Þýskaland	92,6	7,4	-	-	90
Danmörk	66,7	20,0	-	13,3	57
Svíþjóð	78,5	12,7	-	8,9	83
Noregur	73,6	13,2	7,5	5,7	69
Holland/Belgía	76,3	18,6	-	5,1	43

Tafla 2.8 Hafði áhugi á ísl. menningu áhrif á ákvörðun um Íslandsferð (%)?

	Mjög mikil	Einhver	Lítill	Engin	Fjöldi
<i>Allir</i>	32,7	38,9	16,9	11,4	620
<i>Markaðssvæði</i>					
Norðurlönd	31,7	38,3	16,4	13,7	194
V-/Mið-Evrópa	31,4	38,2	18,6	11,7	197
S-Evrópa	30,7	45,3	15,9	8,1	20
N-Ameríka	36,5	39,1	16,1	8,3	151
Annað	34,4	29,6	21,0	15,1	41
<i>Djóðerni</i>					
Bandaríkin/Kanada	34,8	39,1	15,7	10,4	144
Bretland/Írland	28,6	41,1	17,0	13,4	78
Þýskaland	38,2	40,2	14,7	6,9	75
Danmörk	22,7	31,8	18,2	27,3	42
Svíþjóð	24,7	42,9	18,2	14,3	81
Noregur	45,1	35,3	13,7	5,9	66
Holland/Belgía	26,5	28,6	28,6	16,3	36

Tafla 2.9 Höfðu þekktir Íslendingar áhrif á ákvörðun um Íslandsferð (%)?

	Mjög mikil	Einhver	Lítill	Engin	Fjöldi
<i>Allir</i>	16,1	10,3	19,0	54,6	542
<i>Markaðssvæði</i>					
Norðurlönd	23,5	10,9	15,2	50,4	183
V-/Mið-Evrópa	14,7	7,0	21,5	56,8	167
S-Evrópa	28,9	25,3	16,2	29,6	20
N-Ameríka	4,2	9,0	22,3	64,5	119
Annað	12,7	11,8	24,4	51,1	39
<i>Djóðerni</i>					
Bandaríkin/Kanada	4,4	8,8	22,0	64,8	114
Bretland/Írland	4,2	8,3	19,8	67,7	67
Þýskaland	20,5	6,4	21,8	51,3	57
Danmörk	36,4	9,1	-	54,5	42
Svíþjóð	13,5	12,2	18,9	55,4	78
Noregur	30,4	13,0	6,5	50,0	60
Holland/Belgía	9,5	11,9	23,8	54,8	31

Tafla 2.10 Hafði friðsæld landsins áhrif á ákvörðun um Íslandsferð (%)?

	Mjög mikil	Einhver	Lítill	Engin	Fjöldi
<u>Allir</u>	27,3	32,0	14,5	26,2	568
<u>Markaðssvæði</u>					
Norðurlönd	16,6	23,2	17,8	42,4	168
V-/Mið-Evrópa	38,7	36,4	14,0	10,9	186
S-Evrópa	53,8	19,8	9,1	17,2	20
N-Ameríka	20,2	40,2	10,1	29,4	136
Annað	31,9	27,4	13,7	27,0	42
<u>Þjóðerni</u>					
Bandaríkin/Kanada	18,4	39,8	9,7	32,0	129
Bretland/Írland	35,6	38,5	10,6	15,4	72
Þýskaland	41,9	34,4	17,2	6,5	68
Danmörk	22,2	33,3	5,6	38,9	34
Svíþjóð	6,9	29,2	20,8	43,1	76
Noregur	17,1	9,8	19,5	53,7	53
Holland/Belgía	48,9	31,9	10,6	8,5	34

Tafla 2.11 Hafði hreinleiki landsins áhrif á ákvörðun um Íslandsferð (%)?

	Mjög mikil	Einhver	Lítill	Engin	Fjöldi
<u>Allir</u>	44,7	32,4	10,0	12,8	594
<u>Markaðssvæði</u>					
Norðurlönd	35,1	36,0	14,1	14,8	180
V-/Mið-Evrópa	53,0	32,1	6,6	8,3	196
S-Evrópa	73,2	10,8	4,2	11,7	22
N-Ameríka	35,7	39,3	10,2	14,8	135
Annað	52,8	16,6	7,5	23,1	46
<u>Þjóðerni</u>					
Bandaríkin/Kanada	33,0	38,8	10,7	17,5	129
Bretland/Írland	42,6	40,0	5,2	12,2	80
Þýskaland	66,7	26,3	5,1	2,0	73
Danmörk	47,8	34,8	-	17,4	44
Svíþjóð	30,7	41,3	13,3	14,7	79
Noregur	35,7	23,8	21,4	19,0	55
Holland/Belgía	52,2	23,9	15,2	8,7	34

Tafla 2.12 Hafði áhugi á hálendi landsins áhrif á ákvörðun um Íslandsferð (%)?

	Mjög mikil	Einhver	Lítill	Engin	Fjöldi
<i>Allir</i>	22,5	26,0	19,9	31,6	497
<i>Markaðssvæði</i>					
Norðurlönd	20,7	27,3	19,1	33,0	149
V-/Mið-Evrópa	29,4	25,8	20,4	24,4	164
S-Evrópa	56,9	25,4	4,2	13,6	17
N-Ameríka	11,2	24,4	21,2	43,2	118
Annað	10,3	22,3	26,9	40,4	35
<i>Þjóðerni</i>					
Bandaríkin/Kanada	10,0	22,2	22,2	45,6	113
Bretland/Írland	21,7	22,8	23,9	31,5	64
Þýskaland	39,1	31,0	20,7	9,2	64
Danmörk	20,0	26,7	13,3	40,0	28
Svíþjóð	15,2	31,8	22,7	30,3	69
Noregur	28,2	23,1	12,8	35,9	51
Holland/Belgía	20,5	23,1	20,5	35,9	29

Tafla 2.13 Hafði millilending áhrif á ákvörðun um Íslandsferð (%)?

	Mjög mikil	Einhver	Lítill	Engin	Fjöldi
<i>Allir</i>	28,3	9,3	8,5	53,8	482
<i>Markaðssvæði</i>					
Norðurlönd	22,4	12,9	10,9	53,7	143
V-/Mið-Evrópa	25,3	9,4	4,7	60,6	146
S-Evrópa	11,9	5,9	22,1	60,1	15
N-Ameríka	44,8	6,9	7,3	41,0	137
Annað	9,7	3,8	9,2	77,3	33
<i>Þjóðerni</i>					
Bandaríkin/Kanada	41,0	7,6	7,6	43,8	131
Bretland/Írland	16,1	6,5	-	77,4	65
Þýskaland	32,8	14,1	9,4	43,8	47
Danmörk	20,0	13,3	13,3	53,3	28
Svíþjóð	21,7	14,5	13,0	50,7	73
Noregur	30,6	11,1	2,8	55,6	47
Holland/Belgía	36,8	2,6	5,3	55,3	28

Tafla 2.14 Höfðu viðskipti/ráðstefna/sérstakur viðburður áhrif á ákvörðun um Íslandsferð (%)?

	Mjög mikil	Einhver	Lítill	Engin	Fjöldi
<i>Allir</i>	55,7	4,5	1,6	38,2	589
<i>Markaðssvæði</i>					
Norðurlönd	67,9	3,8	2,2	26,1	193
V-/Mið-Evrópa	49,8	2,6	1,1	46,4	193
S-Evrópa	53,7	7,4	-	38,9	22
N-Ameríka	41,5	6,2	2,1	50,2	122
Annað	71,0	5,8	1,3	21,9	48
<i>Þjóðerni</i>					
Bandaríkin/Kanada	43,7	5,2	2,1	49,0	120
Bretland/Írland	53,5	1,6	-	45,0	90
Þýskaland	45,0	3,8	2,5	48,8	59
Danmörk	73,3	-	-	26,7	57
Svíþjóð	64,7	5,9	2,9	26,5	72
Noregur	62,5	8,3	-	29,2	62
Holland/Belgía	43,1	5,9	2,0	49,0	37

Tafla 2.15 Hvaðan voru upplýsingar um Ísland fengnar (%)?

	Ferða skrifstofa	Bækl./handbæk.	Vinir/ætt-ingjar	Flugleiðir	Internet	Ferðamála ráð	Annað flugfélag	Annað	Fjöldi
<i>Allir</i>	40,2	39,6	31,4	29,3	16,0	14,0	1,4	14,6	861
<i>Markaðssvæði</i>									
Norðurlönd	37,3	28,8	33,0	20,0	10,7	4,8	1,0	17,7	265
V-/Mið-Evrópa	41,7	49,3	30,6	27,5	10,7	18,0	1,0	13,2	285
S-Evrópa	45,5	46,3	20,5	26,7	9,5	32,0	4,6	9,5	34
N-Ameríka	42,7	40,9	30,5	46,0	32,5	20,0	1,3	11,4	195
Annað	28,9	39,1	33,4	24,4	17,8	9,4	4,6	20,1	63
<i>Þjóðerni</i>									
Bandar./Kanada	42,4	41,1	30,5	45,0	32,5	18,5	1,3	11,9	189
Bretland/Írland	41,9	53,5	23,3	23,8	14,0	24,4	2,3	14,0	119
Þýskaland	42,9	42,9	31,6	24,1	7,5	14,3	-	15,0	98
Danmörk	24,4	24,4	41,5	26,8	14,6	4,9	2,4	26,8	78
Svíþjóð	44,7	35,1	27,7	22,3	16,0	5,3	-	16,0	99
Noregur	46,0	27,0	34,9	11,1	4,8	7,9	3,2	12,7	82
Holland/Belgía	34,7	47,2	31,9	45,8	6,9	13,9	-	11,1	53

Tafla 2.16 Hve mörgum vikum fyrir brottför var ferðin bókuð/keypt?

	Meðal- tal	Mið- gildi	Staðal- frávik	Fjöldi	Vikur flokkaðar (%)				
					0-2	2-6	6-10	10-20	> 20
Allir	5,3	4,0	5,9	555	46,8	26,9	13,5	9,5	3,2
Markaðssvæði									
Norðurlönd	3,6	3,0	3,5	188	56,4	29,5	7,9	5,4	0,7
V-/Mið-Evrópa	6,5	4,0	7,0	190	40,2	24,5	16,1	15,8	3,4
S-Evrópa	3,8	3,4	3,0	23	50,5	27,1	22,5	-	-
N-Ameríka	7,2	4,0	7,3	102	34,5	30,8	13,5	12,6	8,6
Annað	3,4	2,0	4,8	39	68,9	16,5	10,6	-	3,9
Þjóðerni									
Bandar./Kanada	6,9	4,0	7,3	104	38,6	28,9	13,3	10,8	8,4
Bretland/Írland	7,0	4,0	8,8	71	40,2	28,4	10,8	15,7	4,9
Þýskaland	7,1	6,0	6,0	59	27,5	26,3	22,5	21,3	2,5
Danmörk	4,1	2,0	4,0	55	55,2	24,1	6,9	13,8	-
Svíþjóð	3,3	3,0	2,5	66	52,4	38,1	9,5	-	-
Noregur	4,0	3,0	4,2	57	54,5	29,5	9,1	4,5	2,3
Holland/Belgía	5,9	4,0	5,6	40	42,6	24,1	18,5	11,1	3,7

Tafla 2.17 Hvar var ferðin keypt (%)?

	Ferða- skrifstofa	Flug- leiðir	Annað flugfél.	Annað	Veit ekki*	Fjöldi
Allir	64,7	17,1	7,3	3,3	7,6	831
Markaðssvæði						
Norðurlönd	59,7	10,3	18,6	4,7	6,8	261
V-/Mið-Evrópa	68,8	14,3	1,1	4,4	11,4	270
S-Evrópa	71,4	22,9	-	2,9	2,9	32
N-Ameríka	66,1	27,5	1,3	0,7	4,5	189
Annað	61,5	23,8	4,0	2,4	8,4	64
Þjóðerni						
Bandar./Kanada	65,3	26,5	1,4	0,7	6,1	184
Bretland/Írland	72,4	9,8	0,6	3,6	13,5	113
Þýskaland	69,5	15,6	2,3	6,2	6,3	94
Danmörk	38,5	20,5	17,9	12,8	10,3	74
Svíþjóð	61,1	11,6	20,0	1,1	6,3	100
Noregur	73,8	6,2	18,5	1,5	-	84
Holland/Belgía	60,6	22,7	1,5	-	15,2	48

* (fyrirtækið mitt sá um að bóka/kaupa ferð)

Tafla 2.18 Tegund ferðar (%)

	Pakkaferð	Á eigin vegum	Bæði	Fjöldi
<i>Allir</i>	28,9	63,5	7,6	840
<i>Markaðssvæði</i>				
Norðurlönd	28,8	62,7	8,5	265
V-/Mið-Evrópa	36,3	57,0	6,7	269
S-Evrópa	26,5	71,4	2,1	34
N-Ameríka	22,2	71,3	6,5	192
Annað	19,9	71,4	8,7	64
<i>Þjóðerni</i>				
Bandar./Kanada	22,3	70,9	6,8	185
Bretland/Írland	34,8	59,1	6,1	114
Þýskaland	44,3	49,6	6,1	96
Danmörk	17,9	76,9	5,1	74
Svíþjóð	33,3	59,4	7,3	101
Noregur	33,3	55,6	11,1	82
Holland/Belgía	27,3	62,1	10,6	48

Tafla 2.19 Með hverjum var ferðast (%)?

	Maki	Ferðast einn	Viðskipta félagi/ar	Vinur/ir	Fjölsk./ætt.	Ferða-hópur	Fjöldi
<i>Allir</i>	24,8	22,8	21,6	17,3	12,1	9,8	855
<i>Markaðssvæði</i>							
Norðurlönd	20,0	20,7	36,5	12,0	10,0	12,8	270
V-/Mið-Evrópa	28,7	19,9	15,8	18,0	15,1	10,3	279
S-Evrópa	15,7	46,0	13,7	12,4	-	15,0	32
N-Ameríka	29,7	23,0	9,3	25,7	15,2	5,8	194
Annað	17,2	32,4	28,5	17,6	3,9	2,4	64
<i>Þjóðerni</i>							
Bandar./Kanada	29,8	22,5	9,9	25,2	15,2	6,0	189
Bretland/Írland	33,7	27,8	13,6	13,0	12,4	4,7	117
Þýskaland	33,3	11,4	18,2	19,7	14,4	14,4	97
Danmörk	20,5	33,3	30,8	7,7	7,7	2,6	74
Svíþjóð	12,2	10,2	44,9	16,3	15,3	8,2	103
Noregur	32,8	20,9	28,4	9,0	6,0	26,9	87
Holland/Belgía	13,0	17,4	17,4	17,4	24,6	15,9	51

Tafla 2.20 Hefur þú komið til Íslands áður (%)?

	Nei	Já	Fjöldi	Á hvaða árstíma (%)?				Fjöldi
				jún-ágúst	sept-okt	nóv-feb	mars-mai	
Allir	73,9	26,1	844	53,8	34,3	43,8	45,1	215
<u>Markaðssvæði</u>								
Norðurlönd	62,0	38,0	273	58,8	30,5	36,3	43,3	104
V/Mið-Evrópa	81,2	18,8	275	55,5	40,2	42,1	53,7	49
S-Evrópa	75,7	24,3	30	74,8	22,2	36,3	14,1	6
N-Ameríka	78,7	21,3	188	29,9	29,9	66,7	35,0	38
Annað	79,7	20,3	61	48,0	48,5	38,2	63,3	12
<u>Þjóðerni</u>								
Bandar./Kan.	78,8	21,2	183	34,5	31,0	65,5	34,5	36
Bretland/Írland	82,1	17,9	117	34,5	34,5	44,8	48,3	20
Þýskaland	78,9	21,1	94	52,0	48,0	28,0	56,0	18
Danmörk	47,6	52,4	80	75,0	30,0	25,0	45,0	38
Svíþjóð	74,0	26,0	101	46,2	34,6	34,6	46,2	27
Noregur	66,2	33,8	88	64,0	36,0	48,0	48,0	33
Holland/Belgía	85,5	14,5	51	80,0	30,0	40,0	20,0	7

Viðauki 2.2

***Lengd dvalar, dreifing gistinátta, gistimáti
ferðamáti, afþreyingarmáti
og útgjöld
eftir markaðssvæðum/þjóðerni***

Tafla 2.21 Meðalfjöldi gistinátta - gistinætur flokkaðar

	Meðal- tal	Mið- gildi	Staðal- frávik	Fjöldi	Gistinætur flokkaðar (%)			
					1-3	4-7	8-14	15 o.fl.
<i>Allir</i>	4,9	4	5,1	895	49,3	37,7	9,3	3,7
<i>Markaðssvæði</i>								
Norðurlönd	4,1	3	3,9	292	56,4	36,6	5,2	1,8
V-/Mið-Evrópa	5,8	4	6,3	289	37,9	44,9	13,6	3,7
S-Evrópa	5,2	4	4,2	34	41,1	42,2	12,0	4,8
N-Ameríka	4,4	3	4,6	198	62,2	23,3	9,5	5,1
Annað	5,5	4	6,0	63	35,7	52,3	5,1	6,9
<i>Þjóðerni</i>								
Bandar./Kanada	4,4	3	4,6	191	60,8	24,8	9,2	5,2
Bretland/Írland	5,2	4	5,5	122	46,0	42,0	8,0	4,0
Þýskaland	6,3	5	6,5	101	34,8	40,6	21,7	2,9
Danmörk	4,0	4	2,0	82	46,5	44,2	9,3	-
Svíþjóð	4,5	3	6,5	108	65,0	28,2	3,9	2,9
Noregur	3,6	3	1,9	92	60,6	33,8	5,6	-
Holland/Belgía	5,1	4	2,8	52	33,8	50,7	14,1	1,4

Tafla 2.22 Í hvaða landshluta var gíst (%)?

	Reykja- vík	Vestur- land	Vest- firðir	Norður- land	Austur- land	Suður- land	Há- lendið	Fjöldi
<i>Allir</i>	93,8	4,6	1,1	7,1	3,2	15,1	1,1	815
<i>Markaðssvæði</i>								
Norðurlönd	96,0	1,8	0,5	3,5	2,9	11,6	1,5	250
V-/Mið-Evrópa	94,6	6,3	1,3	10,5	3,0	18,3	1,1	273
S-Evrópa	92,3	5,5	-	11,0	8,4	22,4	-	30
N-Ameríka	89,8	4,3	1,3	7,0	2,0	16,1	1,3	189
Annað	94,8	9,8	1,0	5,2	6,3	8,4	-	60
<i>Þjóðerni</i>								
Bandar./Kanada	90,5	4,1	1,4	6,8	2,7	15,6	1,4	184
Bretland/Írland	95,9	1,8	0,6	5,8	0,6	12,3	-	119
Þýskaland	95,1	11,4	1,6	10,6	6,5	22,8	3,3	90
Danmörk	88,2	2,9	-	5,9	5,9	8,8	-	65
Svíþjóð	97,8	3,3	-	1,1	-	11,0	1,1	96
Noregur	98,4	1,6	1,6	4,8	1,6	14,3	3,2	82
Holland/Belgía	92,5	4,5	3,0	19,4	3,0	22,4	-	49

Tafla 2.23 Hvaða gistimáti var nýttur (%)?

	Hótel	Gisti- hús	Vinir/ ætt- ingjar	Far- fugla- heimili	Bænda- gisting	Tjald húsv.	Annað	Fjöldi
Allir	81,3	10,2	9,9	4,9	3,6	1,3	5,0	871
Markaðssvæði								
Norðurlönd	84,0	7,1	9,4	3,8	3,1	0,5	6,1	284
V-/Mið-Evrópa	81,4	14,5	8,7	5,6	4,4	1,7	5,6	285
S-Evrópa	82,3	20,4	7,2	2,8	5,0	4,8	2,8	33
N-Ameríka	73,3	7,5	12,4	6,7	2,0	1,7	4,6	192
Annað	91,0	8,9	11,6	3,2	4,7	-	-	59
Þjóðerni								
Bandar./Kanada	74,3	7,4	12,2	5,4	2,0	1,4	5,4	185
Bretland/Írland	86,0	10,5	5,8	4,1	1,8	1,8	3,5	119
Þýskaland	76,6	16,8	13,1	8,8	4,4	2,2	6,6	101
Danmörk	73,2	4,9	17,1	-	4,9	-	7,3	78
Svíþjóð	86,1	5,0	5,9	8,9	3,0	-	5,9	106
Noregur	87,1	10,0	7,1	2,9	4,3	1,4	7,1	91
Holland/Belgía	80,0	18,6	8,6	1,4	5,7	1,4	5,7	51

Tafla 2.24 Hvaða ferðamáti var nýttur (%)?

	Hóp- ferða- rúta	Áætl- unar- rúta	Bíla- leigu bíll	Einka bíll	Innan lands- flug	Ferja	Reið- hjól	Annað*	Fjöldi
Allir	46,0	38,1	23,2	14,0	8,4	3,9	1,6	20,7	889
Markaðssvæði									
Norðurlönd	37,4	33,8	22,9	25,7	7,4	1,2	1,3	16,4	287
V-/Mið-Evrópa	52,1	40,7	25,6	4,8	9,7	5,1	2,3	18,3	285
S-Evrópa	31,4	38,0	13,9	27,9	13,7	2,6	-	17,0	35
N-Ameríka	54,2	40,4	23,2	8,2	6,3	5,2	1,3	27,8	199
Annað	37,9	39,8	17,2	9,6	7,6	8,3	2,4	32,7	63
Þjóðerni									
Bandar./Kanada	53,6	39,2	23,5	8,5	7,2	4,6	1,3	27,5	191
Bretland/Írland	47,1	39,4	21,2	4,1	5,3	2,4	1,8	29,4	118
Þýskaland	57,6	38,8	23,0	4,3	11,5	8,6	2,9	7,9	102
Danmörk	23,3	30,2	32,6	30,2	11,6	-	4,7	25,6	82
Svíþjóð	44,6	42,6	23,8	22,8	5,0	2,0	-	8,9	106
Noregur	41,4	32,9	18,6	27,1	5,7	1,4	-	20,0	91
Holland/Belgía	53,5	39,4	33,8	5,6	15,5	5,6	2,8	16,9	52

* Þar af nefndu 47,6% leigubil, 26,5% bíl vana/fyrirtækis, 15,9% gönguferðir, 3,7% rútu og 6,3% annað.

Tafla 2.25 Hvaða afþreying var nýtt (%)?

	Sund	Hvera-laug	Skemmtist./bar	Söfn/sýning	Náttúru skoðun	Hestbak	Jöklaferð
Allir	53,2	47,9	35,0	34,5	34,3	17,8	15,2
Markaðssvæði							
Norðurlönd	62,7	62,9	44,9	24,6	24,2	29,0	7,5
V-/Mið-Evrópa	51,4	41,0	27,7	38,1	40,7	12,5	19,7
S-Evrópa	36,2	45,3	38,6	40,4	53,3	18,7	26,5
N-Ameríka	49,8	39,4	31,4	42,6	27,6	13,5	17,1
Annað	40,2	38,4	37,6	26,4	54,4	5,2	15,2
Þjóðerni							
Bandar./Kan.	48,9	40,0	31,1	42,2	25,2	14,1	17,0
Bretland/Írland	51,0	37,2	32,4	37,2	18,6	8,3	26,2
Þýskaland	51,2	48,8	22,8	37,4	69,9	16,3	17,1
Danmörk	53,1	50,0	46,9	31,3	21,9	28,1	18,8
Svíþjóð	64,3	66,3	42,9	22,4	33,7	37,8	7,1
Noregur	64,5	69,4	43,5	25,8	19,4	17,7	1,6
Holland/Belgía	51,5	31,8	25,8	39,4	33,3	12,1	15,2

Tafla 2.25 frh. Hvaða afþreying var nýtt?

	Bátsferð	Tónleikar/leikhús	Fjallganga	Skíði	Skotv./fiskveiði	Annað*	Fjöldi
Allir	12,7	5,9	5,3	3,7	1,1	18,7	781
Markaðssvæði							
Norðurlönd	7,5	2,5	5,5	0,8	2,5	16,8	250
V-/Mið-Evrópa	16,9	7,2	6,8	7,0	0,3	15,0	252
S-Evrópa	27,8	-	5,5	9,3	2,4	8,6	29
N-Ameríka	9,8	7,1	2,8	1,1	0,7	28,0	176
Annað	21,2	12,3	5,0	1,1	-	18,8	55
Þjóðerni							
Bandar./Kan.	9,6	7,4	3,0	0,7	0,7	28,1	169
Bretland/Írland	5,5	5,5	5,5	8,9	0,7	22,8	101
Þýskaland	22,0	9,8	11,4	2,4	-	8,1	90
Danmörk	9,4	6,3	6,3	6,2	-	18,8	61
Svíþjóð	9,2	4,1	7,1	1,0	6,1	15,3	103
Noregur	3,2	1,6	3,2	-	-	14,5	81
Holland/Belgía	31,8	4,5	3,0	6,0	-	15,2	48

* Þar af fór tæpur helmingur (48,6%) í skoðunarferðir, 6,3% stundaði líkamsrækt af einhverju tagi, 6,3% fór í útsýnisflug og 4,9% nefndu kvikmyndahús/veitingastað. Tæp 34% nefndu aðra þætti.

Tafla 2.26 Verð pakkaferðar á mann (ísl.kr.)

	Meðaltal	Miðgildi	Staðalfrávik	Fjöldi
Allir	56.876	47.360	37.309	238
<u>Markaðssvæði</u>				
Norðurlönd	56.317	47.771	42.265	58
V-/Mið-Evrópa	62.390	55.377	30.195	111
S-Evrópa	68.557	65.517	44.158	4
N-Ameríka	45.404	32.508	44.556	52
Annað	49.092	44.669	33.481	9
<u>Þjóðerni</u>				
Bandar./Kanada	45.770	32.670	43.998	53
Bretland/Írland	54.991	45.996	31.456	44
Þýskaland	73.623	83.300	28.020	45
Danmörk	51.683	46.913	31.200	13
Svíþjóð	54.293	36.387	63.825	19
Noregur	56.713	50.000	27.543	27
Holland/Belgía	60.033	56.026	26.114	17

Tafla 2.27 Hvað var innifalið í pakkaferðinni (%)?

	Flugmiði	Gisting	Ferðir	Dagsferðir	Matur./Drykkir	Skemmtun/afpr.	Fjöldi
Allir	92,0	82,3	45,0	41,3	38,1	16,8	283
<u>Markaðssvæði</u>							
Norðurlönd	93,3	78,0	31,4	45,0	40,3	25,0	83
V-/Mið-Evrópa	93,6	84,3	47,4	46,0	37,9	13,8	121
S-Evrópa	80,7	80,7	77,7	19,3	41,6	30,4	8
N-Ameríka	94,3	86,5	55,1	20,2	35,9	6,7	56
Annað	52,8	84,3	64,1	66,7	22,2	31,4	10
<u>Þjóðerni</u>							
Bandar./Kanada	95,6	86,7	55,6	22,2	37,8	6,7	56
Bretland/Írland	97,1	88,4	37,7	23,2	23,2	5,8	48
Þýskaland	93,8	83,1	44,6	69,2	55,4	21,5	48
Danmörk	90,0	70,0	20,0	50,0	20,0	-	19
Svíþjóð	86,2	93,1	44,8	48,3	41,4	37,9	31
Noregur	96,3	70,4	29,6	37,0	48,1	25,9	35
Holland/Belgía	89,3	85,7	71,4	57,1	21,4	21,4	20

Tafla 2.28 Útgjöld einstaklings fyrir utan pakkaferð (ísl.kr.)

	Meðaltal	Miðgildi	Staðalfrávik	Fjöldi
<i>Allir</i>	26.330	18.065	37.646	213
<i>Markaðssvæði</i>				
Norðurlönd	39.199	19.680	62.784	57
V-/Mið-Evrópa	22.074	17.223	23.382	98
S-Evrópa	13.668	12.664	10.002	3
N-Ameríka	20.589	17.575	16.700	48
Annað	15.518	16.706	4.517	6
<i>Þjóðerni</i>				
Bandar./Kanada	19.813	17.047	16.917	49
Bretland/Írland	23.581	19.759	20.973	44
Þýskaland	22.381	12.498	27.952	31
Danmörk	23.250	20.000	14.643	11
Svíþjóð	50.536	12.636	99.403	21
Noregur	35.700	30.990	23.135	26
Holland/Belgía	20.583	18.065	15.224	18

Tafla 2.29 Útgjöld einstaklings á dag fyrir utan pakkaferð (ísl.kr.)

	Meðaltal	Miðgildi	Staðalfrávik	Fjöldi
<i>Allir</i>	7.099	4.880	11.509	210
<i>Markaðssvæði</i>				
Norðurlönd	11.482	6.087	20.932	55
V-/Mið-Evrópa	4.806	4.110	3.959	96
S-Evrópa	5.398	3.877	6.086	3
N-Ameríka	7.087	6.943	3.871	48
Annað	3.421	3.532	1.713	6
<i>Þjóðerni</i>				
Bandar./Kanada	6.797	6.393	3.934	48
Bretland/Írland	5.559	4.883	3.918	44
Þýskaland	4.598	2.847	4.526	30
Danmörk	6.321	4.500	4.366	11
Svíþjóð	17.246	5.032	32.990	21
Noregur	8.886	7.995	4.988	25
Holland/Belgía	3.537	2.962	3.016	18

Tafla 2.30 Útgjöld einstaklings á dag fyrir utan pakkaferð - flokkuð svör (%)

	<2000	2-4000	4-6000	6-8000	8 - 10.000	10 - 12.000	>12.000	Fjöldi
Allir	18,1	20,6	20,7	14,2	8,5	5,3	12,6	210
Markaðssvæði								
Norðurlönd	11,9	21,6	13,0	21,3	6,6	2,4	23,3	55
V-/Mið-Evrópa	25,4	23,5	25,4	10,2	3,7	3,7	8,1	96
S-Evrópa	33,3	33,3	-	-	-	-	33,3	3
N-Ameríka	10,4	10,4	20,8	15,6	20,8	11,7	10,4	48
Annað	21,0	47,4	31,5	-	-	-	-	6
Þjóðerni								
Bandar./Kanada	13,2	10,5	21,1	15,8	21,1	7,9	10,5	48
Bretland/Írland	15,6	18,7	31,2	14,1	6,2	6,2	7,8	44
Þýskaland	34,1	24,4	14,6	9,8	4,9	2,4	9,8	30
Danmörk	-	33,3	33,3	-	-	16,7	16,7	11
Svíþjóð	25,0	20,0	10,0	25,0	5,0	-	15,0	21
Noregur	5,3	15,8	5,3	26,3	10,5	5,3	31,6	25
Holland/Belgía	33,3	37,5	16,7	4,2	-	4,2	4,2	18

Tafla 2.31 Hlutfallsleg (%) dreifing útgjalda (aðeins þeir sem voru í pakkaferð)

	Gisting		Fæði		Ferðir	
	Meðaltal	St.fráv.	Meðaltal	St.fráv.	Meðaltal	St.fráv.
Allir	10,5	20,4	42,0	26,7	10,0	15,9
Markaðssvæði						
Norðurlönd	9,3	18,9	41,0	27,2	6,7	12,9
V-/Mið Evrópa	9,3	18,9	47,7	27,0	11,2	17,7
N-Ameríka	8,3	15,5	35,2	22,6	11,9	15,5

Tafla 2.31 frh. Hlutfallsleg (%) dreifing útgjalda (aðeins þeir sem voru í pakkaferð)

	Verslun		Skemmtun/afþr.		Annað		Fjöldi
	Meðaltal	St.fráv.	Meðaltal	St.fráv.	Meðaltal	St.fráv.	
Allir	16,8	24,2	14,5	19,0	4,6	14,7	182
Markaðssvæði							
Norðurlönd	21,0	30,4	17,4	18,8	4,0	15,4	55
V-/Mið Evrópa	12,4	19,1	13,1	19,4	4,7	12,4	76
N-Ameríka	21,8	23,7	14,6	18,6	5,1	17,3	41

Tafla 2.32 Verð á flugmiða á mann (ísl.kr.)

	Meðaltal	Miðgildi	Staðalfrávik	Fjöldi
<u>Allir</u>	51.102	36.399	47.462	375
<u>Markaðssvæði</u>				
Norðurlönd	51.645	37.392	31.768	130
V-/Mið-Evrópa	49.752	35.791	54.054	100
S-Evrópa	52.072	55.055	30.893	13
N-Ameríka	46.212	35.017	43.078	99
Annað	76.491	45.928	92.002	26
<u>Þjóðerni</u>				
Bandar./Kanada	52.968	35.088	61.039	95
Bretland/Írland	56.954	38.281	55.614	43
Þýskaland	34.782	28.436	24.585	35
Danmörk	54.841	37.380	31.038	46
Svíþjóð	41.427	36.320	24.018	47
Noregur	47.936	40.344	26.278	35
Holland/Belgía	41.785	36.130	28.559	16

Tafla 2.33 Útgjöld einstaklings á eigin vegum í ferðinni fyrir utan flug (ísl.kr.)

	Meðaltal	Miðgildi	Staðalfrávik	Fjöldi
<u>Allir</u>	39.386	28.240	48.579	360
<u>Markaðssvæði</u>				
Norðurlönd	31.845	25.000	30.824	129
V-/Mið-Evrópa	43.479	28.683	64.694	99
S-Evrópa	57.553	46.096	40.919	9
N-Ameríka	42.175	28.240	50.171	92
Annað	46.820	50.000	24.418	26
<u>Þjóðerni</u>				
Bandar./Kanada	49.674	28.240	80.212	89
Bretland/Írland	39.791	34.446	26.727	45
Þýskaland	28.745	19.652	25.118	29
Danmörk	33.609	32.040	25.611	47
Svíþjóð	27.670	18.160	30.367	47
Noregur	36.546	29.520	39.606	31
Holland/Belgía	40.917	28.508	41.759	16

Tafla 2.34 Útgjöld einstaklings á eigin vegum í ferðinni á dag fyrir utan flug (ísl. kr.)

	Meðaltal	Miðgildi	Staðalfrávik	Fjöldi
<i>Allir</i>	11.830	7.872	35.409	354
<i>Markaðssvæði</i>				
Norðurlönd	9.744	8.010	12.526	128
V-/Mið-Evrópa	17.037	6.377	64.907	99
S-Evrópa	8.013	6.840	4.015	9
N-Ameríka	9.920	8.825	8.605	91
Annað	11.334	10.488	4.961	24
<i>Þjóðerni</i>				
Bandar./Kanada	18.222	8.825	67.928	88
Bretland/Írland	12.588	9.653	12.253	45
Þýskaland	5.575	5.083	4.471	29
Danmörk	9.672	8.611	6.342	46
Svíþjóð	7.815	4.770	12.261	46
Noregur	12.351	9.184	18.918	31
Holland/Belgía	11.981	5.585	24.828	15

Tafla 2.35 Útgjöld einst. á eigin vegum í ferðinni á dag (f.utan flug) - flokkuð svör (%)

	<2000	2-4000	4-6000	6-8000	8 - 10.000	10 - 12.000	>12.000	Fjöldi
<i>Allir</i>	10,6	14,4	13,7	12,0	13,5	8,3	27,5	354
<i>Markaðssvæði</i>								
Norðurlönd	12,2	16,6	12,4	8,0	13,0	6,7	31,1	128
V-/Mið-Evrópa	13,9	15,8	18,2	10,6	11,9	7,4	22,2	99
S-Evrópa	-	10,3	16,2	28,7	26,5	-	18,4	9
N-Ameríka	8,2	11,8	13,9	13,7	15,2	10,4	26,8	91
Annað	2,6	2,6	2,6	20,8	13,6	17,1	40,6	24
<i>Þjóðerni</i>								
Bandar./Kanada	10,0	11,4	11,4	14,3	14,3	10,0	28,6	88
Bretland/Írland	4,6	12,3	18,5	4,6	12,3	9,2	38,5	45
Þýskaland	20,0	17,5	22,5	25,0	5,0	5,0	5,0	29
Danmörk	8,3	12,5	8,3	12,5	12,5	12,5	33,3	46
Svíþjóð	11,4	27,3	20,5	6,8	13,6	4,5	15,9	46
Noregur	12,5	12,5	12,5	8,3	16,7	-	37,5	31
Holland/Belgía	9,5	19,0	23,8	4,8	19,0	14,3	9,5	15

Tafla 2.36 Hlutfallsleg (%) dreifing útgjalda (aðeins þeir sem ferð. á eigin vegum)

	Gisting		Fæði		Ferðir	
	Meðaltal	St.fráv.	Meðaltal	St.fráv.	Meðaltal	St.fráv.
<i>Allir</i>	33,4	25,9	28,4	20,6	14,3	17,5
<i>Markaðssvæði</i>						
Norðurlönd	32,8	28,9	31,8	23,9	13,7	15,5
V-/Mið Evrópa	36,3	25,9	27,9	20,7	15,4	19,1
S-Evrópa	35,3	26,0	27,9	16,2	15,4	15,9
N-Ameríka	29,6	22,8	26,7	18,3	15,8	19,1
Annað	39,9	22,7	23,0	15,8	9,5	14,6

Tafla 2.36 frh. Hlutfallsleg (%) dreifing útgjalda (aðeins þeir sem ferð. á eigin vegum)

	Verslun		Skemmtun/afpr.		Annað		Fjöldi
	Meðaltal	St.fráv.	Meðaltal	St.fráv.	Meðaltal	St.fráv.	
<i>Allir</i>	10,1	18,1	10,0	16,9	2,7	8,5	368
<i>Markaðssvæði</i>							
Norðurlönd	8,7	18,9	10,7	17,8	1,8	5,1	120
V-/Mið Evrópa	7,5	13,2	8,2	14,0	3,3	11,3	97
S-Evrópa	5,7	10,2	7,9	15,7	2,6	8,1	14
N-Ameríka	13,8	21,3	12,0	18,9	2,6	8,6	104
Annað	10,3	13,3	7,3	15,3	4,7	9,5	31

Viðauki 2.3***Huglægt mat greint eftir
markaðssvæðum/þjóðerni:******Álit á íslenskum aðstæðum (einkunnagjöf frá 0-10)******Samræmi milli landkynningar og upplifunar******Mat á verðlagningu einstakra þátta innan ferðaþjónustu******Á hvaða árstíma hafa ferðamenn áhuga á að heimsækja Ísland aftur?******Munu ferðamenn mæla með Íslandi sem ferðamannastað?***

Tafla 2.37 Álit á íslenskri náttúru (einkunnagjöf frá 0-10)

	Meðal-einkunn	Staðal-frávik	Fjöldi	Einkunnir flokkaðar (%)				
				0-1	2-3	4-6	7-8	9-10
Allir	8,9	1,5	874	0,4	0,5	5,3	27,2	66,5
Markaðssvæði								
Norðurlönd	8,8	1,5	286	-	0,4	7,2	30,4	62,1
V-/Mið-Evrópa	8,8	1,6	281	0,5	0,8	5,6	28,5	64,6
S-Evrópa	9,2	1,3	34	-	-	2,7	19,8	77,5
N-Ameríka	9,2	1,5	194	1,3	-	2,6	21,6	74,5
Annað	8,8	1,7	61	-	2,5	5,4	27,4	64,7
Þjóðerni								
Bandar./Kanada	9,1	1,5	185	1,4	-	2,7	24,3	71,6
Bretland/Írland	8,7	1,6	113	0,6	-	8,0	29,4	62,0
Þýskaland	9,0	1,7	100	0,7	1,5	4,4	22,8	70,6
Danmörk	9,3	1,2	78	-	-	2,4	19,5	78,0
Svíþjóð	8,5	1,6	107	-	1,0	8,8	38,2	52,0
Noregur	8,7	1,5	92	-	-	9,9	31,0	59,2
Holland/Belgía	8,7	1,5	53	-	1,4	6,9	25,0	66,7

Tafla 2.38 Álit á friðsæld landsins (einkunnagjöf frá 0-10)

	Meðal-einkunn	Staðal-frávik	Fjöldi	Einkunnir flokkaðar (%)				
				0-1	2-3	4-6	7-8	9-10
Allir	8,5	1,7	832	0,6	0,8	9,9	30,5	58,2
Markaðssvæði								
Norðurlönd	8,1	1,8	262	0,4	0,9	16,7	34,7	47,4
V-/Mið-Evrópa	8,6	1,6	280	0,5	0,8	7,7	32,5	58,5
S-Evrópa	9,2	1,3	29	-	-	2,5	23,1	74,4
N-Ameríka	8,8	1,7	181	1,4	1,4	4,7	26,6	66,0
Annað	8,8	1,3	60	-	-	8,8	19,9	71,4
Þjóðerni								
Bandar./Kanada	8,8	1,7	174	1,4	1,4	4,3	28,8	64,0
Bretland/Írland	8,6	1,5	117	0,6	0,6	5,3	33,7	59,8
Þýskaland	8,3	1,8	97	0,8	1,5	12,1	32,6	53,0
Danmörk	8,6	1,6	78	-	-	12,2	26,8	61,0
Svíþjóð	7,7	1,9	102	1,0	1,0	20,6	38,1	39,2
Noregur	8,1	2,0	75	-	1,7	19,0	31,0	48,3
Holland/Belgía	8,9	1,2	51	-	-	2,9	30,0	67,1

Tafla 2.39 Álit á íslenskri menningu/siðum (einkunnagjöf frá 0-10)

	Meðal-einkunn	Staðal-frávik	Fjöldi	Einkunnir flokkaðar (%)				
				0-1	2-3	4-6	7-8	9-10
Allir	7,8	2,0	798	0,5	1,7	22,1	35,7	39,9
Markaðssvæði								
Norðurlönd	7,8	1,8	264	-	0,4	22,8	37,1	39,8
V-/Mið-Evrópa	7,4	2,1	247	1,1	2,4	25,6	39,4	31,4
S-Evrópa	7,3	1,9	33	-	4,4	31,6	37,4	26,6
N-Ameríka	8,4	1,9	181	0,7	1,4	14,5	24,9	58,6
Annað	7,6	1,9	55	-	1,3	28,1	36,4	34,3
Þjóðerni								
Bandar./Kanada	8,4	1,9	173	0,7	1,4	15,9	24,6	57,2
Bretland/Írland	7,7	2,0	104	0,7	2,0	22,0	35,3	40,0
Þýskaland	7,4	2,1	85	0,9	1,7	29,6	36,5	31,3
Danmörk	7,8	1,9	70	-	2,7	16,2	43,2	37,8
Svíþjóð	7,5	1,7	98	-	1,1	25,8	47,3	25,8
Noregur	8,1	1,9	88	-	-	23,5	25,0	51,5
Holland/Belgía	6,8	1,9	45	1,6	3,2	25,8	58,1	11,3

Tafla 2.40 Álit á gestrisni Íslendinga (einkunnagjöf frá 0-10)

	Meðal-einkunn	Staðal-frávik	Fjöldi	Einkunnir flokkaðar (%)				
				0-1	2-3	4-6	7-8	9-10
Allir	8,5	1,8	808	0,9	1,6	10,0	28,4	59,1
Markaðssvæði								
Norðurlönd	8,4	1,8	248	-	1,2	14,7	28,4	55,8
V-/Mið-Evrópa	8,3	1,8	268	1,3	1,5	9,5	32,1	55,7
S-Evrópa	8,4	1,4	26	-	-	9,8	46,0	44,2
N-Ameríka	8,7	2,1	190	2,0	3,3	6,0	19,7	69,0
Annað	8,6	1,5	59	-	-	7,1	34,2	58,7
Þjóðerni								
Bandar./Kanada	8,5	2,3	181	2,8	4,1	4,8	20,7	67,6
Bretland/Írland	8,7	1,6	118	0,6	1,8	5,3	26,5	65,9
Þýskaland	8,2	1,9	87	1,7	-	13,4	34,5	50,4
Danmörk	8,4	2,0	74	-	2,6	17,9	20,5	59,0
Svíþjóð	8,3	1,6	93	-	1,1	11,4	40,9	46,6
Noregur	8,7	1,6	77	-	-	13,6	20,3	66,1
Holland/Belgía	8,3	1,3	48	-	-	10,8	40,0	49,2

Tafla 2.41 Álit á gæðum upplýsinga til ferðamanna (einkunnagiöf frá 0-10)

	Meðal-einkunn	Staðal-frávik	Fjöldi	Einkunnir flokkaðar (%)				
				0-1	2-3	4-6	7-8	9-10
Allir	7,9	2,0	735	0,8	2,6	17,1	37,6	41,8
Markaðssvæði								
Norðurlönd	7,6	1,9	213	-	2,2	25,2	38,8	33,7
V-/Mið-Evrópa	7,9	1,9	244	0,3	2,3	15,7	38,6	43,1
S-Evrópa	7,7	1,4	31	-	-	18,2	63,4	18,4
N-Ameríka	8,3	2,2	176	2,1	3,6	9,6	29,3	55,4
Annað	7,8	2,1	56	2,4	2,7	19,8	32,5	42,6
Þjóðerni								
Bandar./Kanada	8,2	2,2	170	2,2	2,9	11,8	29,4	53,7
Bretland/Írland	8,2	1,9	99	0,7	3,5	9,2	33,1	53,5
Þýskaland	7,8	2,1	82	0,9	2,7	20,5	34,8	41,1
Danmörk	7,6	1,6	51	-	-	22,2	51,9	25,9
Svíþjóð	7,5	1,9	85	-	2,5	25,9	37,0	34,6
Noregur	7,5	2,2	71	-	5,5	25,5	29,1	40,0
Holland/Belgía	7,9	1,2	47	-	-	7,8	62,5	29,7

Tafla 2.42 Álit á gæðum þjónustu (einkunnagiöf frá 0-10)

	Meðal-einkunn	Staðal-frávik	Fjöldi	Einkunnir flokkaðar (%)				
				0-1	2-3	4-6	7-8	9-10
Allir	8,2	1,6	772	0,4	0,7	11,8	43,0	44,1
Markaðssvæði								
Norðurlönd	7,7	1,6	207	-	1,4	20,0	48,1	30,5
V-/Mið-Evrópa	8,2	1,6	271	0,8	0,5	8,8	46,9	43,0
S-Evrópa	8,4	1,2	28	-	-	6,6	48,1	45,3
N-Ameríka	8,6	1,7	192	0,7	0,7	9,5	28,4	60,8
Annað	8,3	1,2	59	-	-	8,2	48,7	43,0
Þjóðerni								
Bandar./Kanada	8,5	1,7	185	0,7	0,7	9,5	29,1	60,1
Bretland/Írland	8,4	1,6	119	0,6	1,2	7,6	39,2	51,5
Þýskaland	8,0	1,8	87	1,7	-	13,4	43,7	41,2
Danmörk	7,4	1,7	47	-	4,0	20,0	56,0	20,0
Svíþjóð	7,8	1,6	87	-	1,2	15,7	54,2	28,9
Noregur	7,9	1,5	65	-	-	20,0	42,0	38,0
Holland/Belgía	8,2	1,0	50	-	-	4,4	61,8	33,8

Tafla 2.43 Álit á leiðsögn um landið (einkunnagjöf frá 0-10)

	Meðal-einkunn	Staðal-frávik	Fjöldi	Einkunnir flokkaðar (%)				
				0-1	2-3	4-6	7-8	9-10
Allir	8,1	2,1	615	1,0	2,4	17,1	29,7	49,7
Markaðssvæði								
Norðurlönd	7,8	2,3	182	1,3	4,2	20,8	26,8	46,9
V-/Mið-Evrópa	8,3	1,8	207	0,4	2,4	11,9	33,4	51,9
S-Evrópa	7,8	1,6	20	-	-	24,7	45,0	30,3
N-Ameríka	8,3	2,0	145	1,7	-	16,2	26,2	55,9
Annað	7,4	2,4	45	1,6	4,7	27,5	28,1	38,0
Þjóðerni								
Bandar./Kanada	8,5	2,0	138	1,8	-	13,6	27,3	57,3
Bretland/Írland	8,2	1,7	87	-	1,6	15,2	32,0	51,2
Þýskaland	8,4	2,2	71	2,1	4,1	8,2	27,8	57,7
Danmörk	7,4	2,4	36	-	5,3	31,6	21,1	42,1
Svíþjóð	7,4	2,2	76	1,4	4,2	25,0	36,1	33,3
Noregur	8,1	2,4	70	1,9	3,7	18,5	14,8	61,1
Holland/Belgía	8,0	1,5	42	-	1,8	8,8	52,6	36,8

Tafla 2.44 Álit á fjölbreytni/gæðum minjagripa (einkunnagjöf frá 0-10)

	Meðal-einkunn	Staðal-frávik	Fjöldi	Einkunnir flokkaðar (%)				
				0-1	2-3	4-6	7-8	9-10
Allir	6,8	2,2	660	1,6	6,7	30,9	38,0	22,8
Markaðssvæði								
Norðurlönd	6,8	2,1	186	0,6	7,3	35,0	34,6	22,5
V-/Mið-Evrópa	6,3	2,2	214	3,3	8,3	36,4	36,7	15,3
S-Evrópa	6,4	2,1	26	-	13,2	33,6	36,7	16,5
N-Ameríka	7,4	2,3	163	1,5	4,6	20,0	39,8	34,1
Annað	7,2	1,8	54	-	3,6	25,4	51,0	20,0
Þjóðerni								
Bandar./Kanada	7,4	2,2	159	1,6	4,7	19,7	41,7	32,3
Bretland/Írland	6,1	2,3	91	4,6	9,9	38,2	32,1	15,3
Þýskaland	6,2	2,4	72	4,1	12,2	34,7	33,7	15,3
Danmörk	6,5	2,0	44	-	4,3	56,5	21,7	17,4
Svíþjóð	6,9	2,2	79	1,3	6,7	29,3	41,3	21,3
Noregur	7,0	2,1	60	-	6,5	34,8	32,6	26,1
Holland/Belgía	7,1	1,4	41	-	1,8	28,6	57,1	12,5

Tafla 2.45 Álit á ástandi ferðamannastaða (einkunnagjöf frá 0-10)

	Meðal-einkunn	Staðal-frávik	Fjöldi	Einkunnir flokkaðar (%)				
				0-1	2-3	4-6	7-8	9-10
<u>Allir</u>	8,1	1,8	694	0,3	1,4	15,9	36,5	46,0
<u>Markaðssvæði</u>								
Norðurlönd	7,4	1,9	185	-	1,1	31,7	36,0	31,1
V-/Mið-Evrópa	8,2	1,6	235	0,3	0,9	12,9	39,9	46,0
S-Evrópa	8,4	1,6	28	-	-	8,9	40,5	50,6
N-Ameríka	8,6	1,7	176	0,7	2,1	9,6	26,6	61,0
Annað	8,4	1,5	52	-	2,9	3,9	44,8	48,4
<u>Þjóðerni</u>								
Bandar./Kanada	8,5	1,7	168	0,7	2,2	9,7	28,4	59,0
Bretland/Írland	8,2	1,8	95	0,7	1,5	13,1	35,8	48,9
Þýskaland	8,4	1,5	88	-	-	12,5	35,8	51,7
Danmörk	8,4	1,6	44	-	-	17,4	34,8	47,8
Svíþjóð	7,2	1,9	68	-	3,1	33,8	36,9	26,2
Noregur	7,3	1,9	61	-	-	31,9	34,0	34,0
Holland/Belgía	7,8	1,5	42	-	1,7	12,1	56,9	29,3

Tafla 2.46 Álit á vegasamgöngum/umferðarmenningu (einkunnagjöf frá 0-10)

	Meðal-einkunn	Staðal-frávik	Fjöldi	Einkunnir flokkaðar (%)				
				0-1	2-3	4-6	7-8	9-10
<u>Allir</u>	7,3	2,1	797	0,9	4,3	27,0	38,3	29,4
<u>Markaðssvæði</u>								
Norðurlönd	6,4	2,1	254	1,2	7,1	40,3	34,9	16,6
V-/Mið-Evrópa	7,5	1,8	263	0,3	2,4	22,9	45,0	29,3
S-Evrópa	6,7	1,8	31	2,9	-	42,0	46,3	8,8
N-Ameríka	8,1	2,0	174	1,5	2,2	16,7	29,1	50,6
Annað	7,6	1,9	56	-	5,0	16,3	46,8	31,9
<u>Þjóðerni</u>								
Bandar./Kanada	8,2	1,9	166	0,8	2,3	15,0	33,1	48,9
Bretland/Írland	7,6	1,9	114	0,6	3,0	18,3	42,7	35,4
Þýskaland	7,3	1,9	91	-	3,2	30,6	41,1	25,0
Danmörk	6,4	2,3	74	2,6	5,1	41,0	30,8	20,5
Svíþjóð	6,1	2,0	93	1,1	9,1	46,6	35,2	8,0
Noregur	6,5	2,2	81	1,6	4,8	37,1	40,3	16,1
Holland/Belgía	7,7	1,4	44	-	1,7	10,0	63,3	25,0

Tafla 2.47 Álit á fjölbreytni afþreyingarmöguleika (einkunnagjöf frá 0-10)

	Meðal-einkunn	Staðal-frávik	Fjöldi	Einkunnir flokkaðar (%)				
				0-1	2-3	4-6	7-8	9-10
Allir	7,6	1,9	634	0,7	2,1	23,9	40,1	33,3
Markaðssvæði								
Norðurlönd	7,6	2,0	191	-	3,5	25,2	35,4	35,9
V-/Mið-Evrópa	7,2	1,9	195	0,4	2,6	28,9	45,0	23,1
S-Evrópa	7,3	1,6	25	-	-	34,7	41,4	23,9
N-Ameríka	8,0	2,0	162	2,3	-	17,7	33,7	46,2
Annað	7,5	1,8	47	-	3,2	19,7	54,5	22,6
Þjóðerni								
Bandar./Kanada	7,9	2,0	155	2,4	-	19,4	32,3	46,0
Bretland/Írland	7,1	2,1	87	0,8	2,4	33,6	36,0	27,2
Þýskaland	7,3	1,9	61	-	3,6	26,5	47,0	22,9
Danmörk	8,2	1,8	46	-	-	16,7	37,5	45,8
Svíþjóð	7,3	1,9	83	-	3,8	27,8	44,3	24,1
Noregur	7,8	1,9	60	-	2,2	23,9	28,3	45,7
Holland/Belgía	7,2	1,4	37	-	2,0	23,5	58,8	15,7

Tafla 2.48 Álit á skipulagningu ferðamála (einkunnagjöf frá 0-10)

	Meðal-einkunn	Staðal-frávik	Fjöldi	Einkunnir flokkaðar (%)				
				0-1	2-3	4-6	7-8	9-10
Allir	7,7	1,9	581	0,8	1,2	22,6	39,6	35,8
Markaðssvæði								
Norðurlönd	7,4	1,8	162	-	1,6	32,2	36,4	29,9
V-/Mið Evrópa	7,6	1,9	193	1,1	1,1	22,3	42,9	32,5
S-Evrópa	7,8	1,3	20	-	-	12,5	58,4	29,1
N-Ameríka	8,0	2,1	146	1,7	1,7	15,9	29,1	51,6
Annað	7,7	1,4	45	-	-	19,6	59,1	21,3
Þjóðerni								
Bandar./Kanada	7,9	2,1	138	1,8	1,8	17,3	28,2	50,9
Bretland/Írland	7,5	1,9	82	1,7	0,8	20,3	48,3	28,8
Þýskaland	7,9	2,1	64	1,1	2,3	20,7	32,2	43,7
Danmörk	7,9	1,7	32	-	-	23,5	35,3	41,2
Svíþjóð	7,4	1,7	69	-	1,5	28,8	48,5	21,2
Noregur	7,4	1,9	55	-	-	45,2	21,4	33,3
Holland/Belgía	7,4	1,1	37	-	-	22,0	58,0	20,0

Tafla 2.49 Álit á gistingu (einkunnagjöf frá 0-10)

	Meðal- einkunn	Staðal- frávik	Fjöldi	Einkunnir flokkaðar (%)				
				0-1	2-3	4-6	7-8	9-10
<i>Allir</i>	7,7	1,8	826	0,5	1,7	19,7	43,5	34,5
<i>Markaðssvæði</i>								
Norðurlönd	7,5	1,8	263	0,4	1,5	24,6	44,6	28,9
V-/Mið-Evrópa	7,8	1,7	273	0,7	1,6	15,5	47,5	34,7
S-Evrópa	8,1	1,6	33	-	-	22,0	38,7	39,3
N-Ameríka	8,0	2,0	178	0,7	2,8	18,4	33,8	44,3
Annað	7,5	1,7	60	-	2,1	21,5	47,8	28,6
<i>Þjóðerni</i>								
Bandar./Kanada	7,9	2,1	170	1,5	2,9	18,4	33,8	43,4
Bretland/Írland	7,8	1,8	117	-	1,8	18,5	41,1	38,7
Þýskaland	7,9	1,8	95	0,8	1,6	15,5	48,1	34,1
Danmörk	7,7	1,7	70	-	-	21,6	48,6	29,7
Svíþjóð	7,1	1,8	98	1,1	1,1	29,0	50,5	18,3
Noregur	7,6	1,8	87	-	1,5	25,4	38,8	34,3
Holland/Belgía	7,8	1,2	48	-	1,5	6,1	68,2	24,2

Tafla 2.50 Álit á mat/matargerð (einkunnagjöf frá 0-10)

	Meðal- einkunn	Staðal- frávik	Fjöldi	Einkunnir flokkaðar (%)				
				0-1	2-3	4-6	7-8	9-10
<i>Allir</i>	7,5	1,9	836	0,5	3,6	22,8	43,1	30,0
<i>Markaðssvæði</i>								
Norðurlönd	7,2	1,9	270	-	4,2	28,3	44,8	22,7
V-/Mið-Evrópa	7,6	1,9	272	0,5	2,7	21,7	42,8	32,3
S-Evrópa	7,1	2,4	33	2,8	4,4	29,6	27,4	35,8
N-Ameríka	7,8	2,0	184	0,7	2,7	19,1	39,0	38,6
Annað	7,5	1,8	58	1,1	4,4	10,0	64,8	19,7
<i>Þjóðerni</i>								
Bandar./Kanada	7,8	2,0	179	0,7	2,8	18,2	39,2	39,2
Bretland/Írland	7,6	2,0	117	0,6	3,6	23,7	35,5	36,7
Þýskaland	7,6	1,9	92	0,8	1,6	24,0	43,2	30,4
Danmörk	7,2	2,2	78	-	9,8	24,4	41,5	24,4
Svíþjóð	7,0	1,9	100	-	3,2	35,8	40,0	21,1
Noregur	7,4	1,8	82	-	3,2	25,4	50,8	20,6
Holland/Belgía	7,5	1,4	48	-	1,5	21,2	56,1	21,2

Tafla 2.51 Álit á verðlaginu (einkunnagjöf frá 0-10)

	Meðal-einkunn	Staðal-frávik	Fjöldi	Einkunnir flokkaðar (%)				
				0-1	2-3	4-6	7-8	9-10
Allir	3,4	2,5	862	25,1	30,5	31,6	9,3	3,5
Markaðssvæði								
Norðurlönd	3,7	2,4	275	17,4	35,7	33,6	10,2	3,1
V-/Mið-Evrópa	3,0	2,5	281	32,3	29,8	28,6	6,7	2,6
S-Evrópa	4,2	2,9	33	23,5	22,1	27,4	17,8	9,2
N-Ameríka	3,6	2,6	191	24,6	26,2	34,5	11,1	3,6
Annað	3,5	2,8	63	30,6	23,9	31,4	7,8	6,4
Þjóðerni								
Bandar./Kanada	3,5	2,6	185	25,7	27,0	32,4	11,5	3,4
Bretland/Írland	3,1	2,4	117	31,0	26,2	34,5	6,0	2,4
Þýskaland	3,0	2,5	98	33,1	30,8	27,1	5,3	3,8
Danmörk	3,5	2,6	78	26,8	29,3	29,3	12,2	2,4
Svíþjóð	3,6	2,6	99	18,1	38,3	28,7	8,5	6,4
Noregur	4,0	2,0	91	10,0	34,3	47,1	8,6	-
Holland/Belgía	3,3	2,6	51	31,4	27,1	27,1	10,0	4,3

Tafla 2.52 Einkunn fyrir ferðina í heild (einkunnagjöf frá 0-10)

	Meðal-einkunn	Staðal-frávik	Fjöldi	Einkunnir flokkaðar (%)				
				0-1	2-3	4-6	7-8	9-10
Allir	8,6	1,4	853	0,4	0,4	5,7	34,8	58,7
Markaðssvæði								
Norðurlönd	8,6	1,3	272	-	-	6,5	37,0	56,6
V-/Mið-Evrópa	8,5	1,4	283	0,2	1,0	5,7	38,0	55,0
S-Evrópa	8,5	1,5	29	-	3,1	3,1	43,1	50,8
N-Ameríka	8,9	1,6	195	1,3	-	4,5	25,4	68,8
Annað	8,5	1,2	56	-	-	7,2	45,2	47,6
Þjóðerni								
Bandar./Kanada	8,8	1,7	188	1,3	0,7	5,3	26,0	66,7
Bretland/Írland	8,7	1,4	119	0,6	-	5,2	34,9	59,3
Þýskaland	8,5	1,5	99	-	1,5	5,9	34,8	57,8
Danmörk	8,7	1,6	74	-	-	12,8	23,1	64,1
Svíþjóð	8,5	1,2	106	-	-	4,0	43,6	52,5
Noregur	8,8	1,3	83	-	-	4,7	34,4	60,9
Holland/Belgía	8,4	1,0	50	-	-	4,4	50,0	45,6

Tafla 2.53 Hefðu aðrir afþreyingarmöguleikar verið nýttir ef þeir hefðu staðið til boða (%)?

	Já*	Nei	Fjöldi
<i>Allir</i>	22,9	77,1	639
<i>Markaðssvæði</i>			
Norðurlönd	28,4	71,6	192
V-/Mið-Evrópa	14,2	85,8	217
S-Evrópa	25,9	74,1	24
N-Ameríka	27,7	72,3	145
Annað	21,0	79,0	49
<i>Þjóðerni</i>			
Bandar./Kanada	27,2	72,8	143
Bretland/Írland	15,0	85,0	83
Þýskaland	13,1	86,9	79
Danmörk	33,3	66,7	46
Svíþjóð	28,9	71,1	80
Noregur	28,0	72,0	65
Holland/Belgía	11,5	88,5	45

*Þar af sögðust 62,2% vilja komast í e-s konar sérhæfðar ferðir; jöklaferðir, bátsferðir, hvalaskoðun, veiðiferðir o.þ.h. Um 14% vildu fleiri tækifæri til að komast í snertingu við íslenska menningu. Um 13% hefðu áhuga á fleiri almennum skoðanaferðum og náttúraskoðun. Rúm 10% nefndu annað.

Tafla 2.54 Mat á gistiverði (%)

	Hærra en búist var við	Viðunandi	Lægra en búist var við	Fjöldi
<i>Allir</i>	29,4	66,6	4,0	692
<i>Markaðssvæði</i>				
Norðurlönd	31,7	65,1	3,2	186
V-/Mið-Evrópa	26,5	69,2	4,3	239
S-Evrópa	39,0	61,0	-	30
N-Ameríka	30,8	63,0	6,1	169
Annað	29,9	67,7	2,4	55
<i>Þjóðerni</i>				
Bandaríkin/Kanada	31,3	64,1	4,6	164
Bretland/Írland	26,9	65,5	7,6	101
Þýskaland	26,8	70,5	2,7	82
Danmörk	30,0	70,0	-	57
Svíþjóð	25,8	71,0	3,2	65
Noregur	37,0	56,5	6,5	60
Holland/Belgía	23,2	75,0	1,8	41

Tafla 2.55 Mat á verði matar á veitingastöðum (%)

	Hærra en búist var við	Viðunandi	Lægra en búist var við	Fjöldi
<i>Allir</i>	60,6	37,4	1,9	811
<i>Markaðssvæði</i>				
Norðurlönd	55,6	42,3	2,2	246
V-/Mið-Evrópa	60,2	37,5	2,3	262
S-Evrópa	78,3	21,7	-	32
N-Ameríka	66,8	32,2	1,0	192
Annað	50,9	46,7	2,4	63
<i>Þjóðerni</i>				
Bandaríkin/Kanada	68,0	31,3	0,7	188
Bretland/Írland	58,3	38,7	3,1	113
Þýskaland	63,9	36,1	-	87
Danmörk	55,3	44,7	-	72
Svíþjóð	54,0	42,5	3,4	92
Noregur	55,2	44,8	-	75
Holland/Belgía	62,5	35,9	1,6	47

Tafla 2.56 Mat á verði drykkja á veitingahúsum (%)

	Hærra en búist var við	Viðunandi	Lægra en búist var við	Fjöldi
<i>Allir</i>	71,4	27,6	1,0	728
<i>Markaðssvæði</i>				
Norðurlönd	68,1	30,4	1,6	221
V-/Mið-Evrópa	76,0	23,4	0,6	243
S-Evrópa	75,8	24,2	-	28
N-Ameríka	68,2	30,7	1,1	170
Annað	67,4	31,3	1,2	51
<i>Þjóðerni</i>				
Bandaríkin/Kanada	68,4	30,8	0,8	166
Bretland/Írland	74,3	23,7	2,0	105
Þýskaland	74,3	25,7	-	83
Danmörk	80,0	20,0	-	66
Svíþjóð	59,2	40,8	-	80
Noregur	73,1	25,0	1,9	68
Holland/Belgía	75,4	24,6	-	42

Tafla 2.57 Mat á verðlagningu matvöruverslana (%)

	Hærri en búist var við	Viðunandi	Lægri en búist var við	Fjöldi
<i>Allir</i>	44,6	52,8	2,6	523
<i>Markaðssvæði</i>				
Norðurlönd	46,9	50,8	2,3	148
V-/Mið-Evrópa	45,4	51,1	3,5	178
S-Evrópa	43,7	53,6	2,7	26
N-Ameríka	44,2	53,5	2,3	117
Annað	36,1	62,5	1,4	44
<i>Þjóðerni</i>				
Bandaríkin/Kanada	42,9	56,0	1,1	117
Bretland/Írland	41,7	49,0	9,4	67
Þýskaland	49,4	50,6	-	65
Danmörk	68,4	31,6	-	36
Svíþjóð	33,9	62,5	3,6	59
Noregur	54,3	42,9	2,9	45
Holland/Belgía	47,9	50,0	2,1	35

Tafla 2.58 Mat á verðlagningu skoðunarferða (%)

	Hærri en búist var við	Viðunandi	Lægri en búist var við	Fjöldi
<i>Allir</i>	37,1	59,3	3,6	503
<i>Markaðssvæði</i>				
Norðurlönd	34,3	61,5	4,2	128
V-/Mið-Evrópa	42,3	55,6	2,1	164
S-Evrópa	23,3	72,5	4,2	17
N-Ameríka	38,2	58,5	3,4	143
Annað	35,6	55,7	8,7	42
<i>Þjóðerni</i>				
Bandaríkin/Kanada	39,3	58,9	1,9	134
Bretland/Írland	48,0	78,0	3,9	71
Þýskaland	33,8	64,9	1,3	57
Danmörk	37,5	62,5	-	30
Svíþjóð	19,6	74,5	5,9	54
Noregur	42,4	54,5	3,0	43
Holland/Belgía	38,6	61,4	-	32

Tafla 2.59 Mat á verðlagningu bílaleiga (%)

	Hærri en búist var við	Viðunandi	Lægri en búist var við	Fjöldi
<u>Allir</u>	46,3	46,4	7,3	284
<u>Markaðssvæði</u>				
Norðurlönd	44,2	44,7	11,1	86
V-/Mið-Evrópa	50,2	47,5	2,3	94
S-Evrópa	36,2	63,8	-	9
N-Ameríka	48,2	39,9	11,8	64
Annað	42,3	51,7	6,0	25
<u>Þjóðerni</u>				
Bandaríkin/Kanada	53,1	36,7	10,2	61
Bretland/Írland	54,0	42,0	4,0	35
Þýskaland	54,8	42,9	2,4	31
Danmörk	31,3	56,3	12,5	30
Svíþjóð	37,0	51,9	11,1	28
Noregur	60,0	28,0	12,0	33
Holland/Belgía	54,2	45,8	-	18

Tafla 2.60 Mat á verðlagningu annarra ferðamáta (%)

	Hærri en búist var við	Viðunandi	Lægri en búist var við	Fjöldi
<u>Allir</u>	28,6	64,2	7,2	335
<u>Markaðssvæði</u>				
Norðurlönd	16,3	76,8	6,8	88
V-/Mið-Evrópa	27,7	61,7	10,6	113
S-Evrópa	34,7	65,3	-	11
N-Ameríka	41,5	55,6	2,9	86
Annað	31,6	57,3	11,2	33
<u>Þjóðerni</u>				
Bandaríkin/Kanada	38,5	58,5	3,1	81
Bretland/Írland	28,0	56,0	16,0	52
Þýskaland	28,3	60,9	10,9	34
Danmörk	18,8	81,3	-	30
Svíþjóð	12,5	79,2	8,3	25
Noregur	19,2	69,2	11,5	34
Holland/Belgía	30,8	69,2	-	19

Tafla 2.61 Mat á verðlagningu á gjafavöru/minjagripum (%)

	Hærri en búist var við	Viðunandi	Lægri en búist var við	Fjöldi
<i>Allir</i>	40,5	55,1	4,3	609
<i>Markaðssvæði</i>				
Norðurlönd	46,3	49,0	4,7	162
V-/Mið-Evrópa	44,8	52,1	3,0	196
S-Evrópa	45,7	54,3	-	24
N-Ameríka	33,7	61,0	5,3	160
Annað	29,4	62,4	8,2	53
<i>Þjóðerni</i>				
Bandaríkin/Kanada	33,1	62,1	4,8	155
Bretland/Írland	42,4	53,4	4,2	82
Þýskaland	46,8	51,1	2,1	69
Danmörk	61,9	33,3	4,8	40
Svíþjóð	30,2	65,1	4,8	66
Noregur	55,0	40,0	5,0	52
Holland/Belgía	47,2	52,8	-	39

Tafla 2.62 Mat á verðlagningu á skemmtun/afþreyingu (%)

	Hærri en búist var við	Viðunandi	Lægri en búist var við	Fjöldi
<i>Allir</i>	35,0	59,9	5,1	415
<i>Markaðssvæði</i>				
Norðurlönd	37,3	58,6	4,1	125
V-/Mið-Evrópa	35,7	57,5	6,8	125
S-Evrópa	34,4	65,6	-	15
N-Ameríka	35,8	58,6	5,6	113
Annað	25,4	70,4	4,2	30
<i>Þjóðerni</i>				
Bandaríkin/Kanada	35,3	58,8	5,9	106
Bretland/Írland	35,0	55,0	10,0	56
Þýskaland	30,2	67,9	1,9	39
Danmörk	37,5	56,3	6,3	30
Svíþjóð	23,4	74,5	2,1	49
Noregur	48,3	51,7	-	38
Holland/Belgía	42,9	48,6	8,6	26

Tafla 2.63 Hefur þú áhuga á að heimsækja Ísland aftur (%)?

	Nei	Já	Fjöldi	Á hvaða árstíma (%)?				Fjöldi
				júni-ágúst	sept.-okt.	nóv.-feb.	mars-mai	
Allir	9,0	91,0	836	86,2	16,2	12,1	16,3	677
Markaðssvæði								
Norðurlönd	7,6	92,4	270	92,9	15,0	11,1	18,0	236
V-/Mið-Evrópa	10,4	89,6	269	83,0	16,2	14,0	16,0	208
S-Evrópa	13,3	86,7	29	92,9	-	17,9	7,9	23
N-Ameríka	10,7	89,3	187	79,4	21,7	9,9	18,4	146
Annað	4,1	95,9	61	82,8	12,7	16,3	6,9	49
Þjóðerni								
Bandar./Kanada	12,4	87,6	181	79,3	21,6	9,0	18,9	139
Bretland/Írland	8,5	91,5	114	75,8	14,8	16,4	21,1	89
Þýskaland	9,6	90,4	92	85,6	21,2	11,5	14,4	76
Danmörk	9,3	90,7	82	97,0	12,1	9,1	18,2	63
Svíþjóð	7,4	92,6	100	95,2	13,1	11,9	13,1	88
Noregur	1,5	98,5	87	88,9	19,0	12,7	22,2	82
Holland/Belgía	13,2	86,8	50	84,4	17,8	17,8	11,1	33

Tafla 2.64 Finnst þér sú mynd sem dregin er upp af Íslandi í kynningarefni og auglýsingum standast (%)?

	Já	Nei	Fjöldi
Allir	90,3	9,7	810
Markaðssvæði			
Norðurlönd	85,7	14,3	242
V-/Mið-Evrópa	93,7	6,3	270
S-Evrópa	87,1	12,9	33
N-Ameríka	91,9	8,1	189
Annað	91,5	8,5	60
Þjóðerni			
Bandaríkin/Kanada	92,5	7,5	183
Bretland/Írland	91,9	8,1	112
Þýskaland	93,1	6,9	96
Danmörk	90,9	9,1	63
Svíþjóð	79,1	20,9	90
Noregur	88,5	11,5	79
Holland/Belgía	95,5	4,5	48

Tafla 2.65 Mæla svarendur með Íslandi sem ferðamannalandi (%)?

	Já	Nei	Fjöldi
<i>Allir</i>	95,7	4,3	834
<i>Markaðssvæði</i>			
Norðurlönd	98,4	1,6	273
V-/Mið-Evrópa	94,1	5,9	266
S-Evrópa	91,4	8,6	30
N-Ameríka	93,9	6,1	186
Annað	96,4	3,6	60
<i>Þjóðerni</i>			
Bandar./Kanada	93,7	6,2	180
Bretland/Írland	94,4	5,6	111
Þýskaland	92,8	7,2	92
Danmörk	97,7	2,3	82
Svíþjóð	99,0	1,0	101
Noregur	98,5	1,5	88
Holland/Belgía	94,0	6,0	49

Viðauki 3

Viðauki 3.1

***Tilgangur ferðar, þættir sem höfðu
áhrif á Íslandsferð, ákvörðun um
Íslandsferð og tilhögun ferðar
eftir þjóðfélagsstöðu, tegund ferðar
og tilgangi***

Tafla 3.1 Tilgangur ferðar (%)*

	Frí	Við- skipti	Ráðst./ fundir	Heims. vini/ætt.	Nám ranns.	Hvata ferð	Annað	Fjöldi
<u>Allir</u>	57,3	20,6	16,1	10,1	5,8	2,1	7,4	904
<u>Kyn</u>								
Karlar	49,3	26,7	17,9	8,0	6,0	2,8	6,3	576
Konur	71,8	10,3	13,4	14,5	5,6	0,7	8,8	298
<u>Aldur</u>								
25 ára og yngri	64,4	10,3	11,5	12,8	10,0	3,1	10,3	87
26-35 ára	56,2	20,0	17,1	9,6	4,0	1,0	11,5	229
36-45 ára	52,6	30,0	15,6	5,0	4,5	1,6	7,0	180
46-55 ára	58,2	22,6	18,1	12,6	5,7	0,8	4,8	174
56-65 ára	65,5	14,6	14,7	9,4	7,0	5,1	6,0	78
66 ára og eldri	76,8	2,3	4,6	24,3	10,3	2,3	6,2	32
<u>Starfsstétt</u>								
Verka-/afgr./gæsluf.	48,7	17,3	10,8	6,0	-	6,4	10,8	12
Iðnaðar-/tæknim.	66,5	20,6	12,5	4,1	1,2	3,6	7,4	62
Skrifst.-/þjónust.f.	60,4	25,9	11,5	10,7	5,8	0,9	8,2	240
Kennarar/heilbr.st.	61,6	7,5	21,0	13,4	6,3	1,9	10,2	77
Sérfr./háskólamenn	49,0	27,8	22,5	8,9	6,8	0,7	2,3	188
Stjórn./atvinnurek.	42,3	37,3	23,9	8,5	0,7	1,5	4,4	99
Nemar/stúdentar	63,3	-	12,3	16,0	14,6	1,9	15,3	66
Lífeyr.þ./húsm./o.fl.	74,6	-	1,3	17,5	6,1	7,6	10,5	52
<u>Menntun</u>								
Grunnskóli	75,1	9,9	8,5	11,1	12,4	-	11,8	22
Starfs-/tæknimennt.	62,9	11,5	12,2	8,0	8,1	5,4	7,7	156
Framhaldsskóli	62,9	21,6	11,6	15,3	4,2	1,2	11,3	126
Háskóli	53,8	23,5	19,1	9,2	5,1	1,6	6,0	577
<u>Tekjur</u>								
Lægri en í meðallagi	46,1	15,8	22,5	6,1	12,9	4,1	10,1	71
Í meðallagi	62,3	16,4	14,3	12,0	8,6	2,7	5,7	337
Meðalháar	56,7	24,0	17,5	8,5	2,6	1,3	7,5	300
Háar	52,7	30,5	15,0	9,7	1,1	1,1	5,8	116
<u>Tegund ferðar</u>								
Pakkaferð	69,9	8,3	17,0	2,6	2,7	4,3	10,0	240
Ferð á eigin vegum	53,0	25,9	15,5	14,0	6,0	1,1	6,1	531
Bæði	63,9	14,7	18,3	5,5	13,4	2,3	3,4	61

*(Samanlögð % er hærrí en 100 þar sem merkja mátti við fleiri en einn valkost)

Tafla 3.2 Hvaðan kom hugmyndin að Íslandsferð (%)?

	Áhugi á náttúru	Vinir/ ætt.	Bækl./ handb.	Tímar./ blaðagr.	Auglýs- ing	Menn- ing
Allir	27,4	24,1	12,6	12,0	11,2	11,2
Kyn						
Karlar	27,4	22,2	13,4	11,4	9,3	10,0
Konur	26,8	28,1	11,7	13,7	13,7	13,5
Aldur						
25 ára og yngri	35,2	25,1	14,8	8,4	8,3	12,7
26-35 ára	26,1	27,4	13,6	13,3	10,7	9,1
36-45 ára	19,9	18,7	14,1	10,8	14,0	7,2
46-55 ára	25,0	23,5	12,3	11,9	11,5	10,2
56-65 ára	29,7	29,9	13,7	15,0	18,9	18,4
66 ára og eldri	31,1	28,1	4,7	22,4	6,3	20,9
Starfsstétt						
Verka-/afgr./gæsluf.	13,6	18,0	18,0	6,8	12,0	18,8
Iðnaðar-/tæknimenn	32,0	17,3	9,3	11,7	12,1	4,1
Skrifst.-/þjónust.fólk	24,8	23,9	13,6	13,7	12,5	12,7
Kennarar/heilbr.st.	35,3	25,5	15,3	7,7	8,9	13,5
Sérfr./háskólamenn	26,8	22,8	11,3	12,6	6,7	11,1
Stjórn./atvinnurek.	19,1	25,2	10,8	13,0	9,9	8,0
Nemar/stúdentar	37,2	35,8	9,2	8,3	11,7	14,5
Lífeyr.þ./húsm./o.fl.	28,9	29,6	11,9	21,0	12,8	10,7
Menntun						
Grunnskóli	21,1	3,9	3,9	-	3,9	13,3
Starfs-/tæknimennt.	33,3	22,2	13,5	14,5	12,9	10,7
Framhaldsskóli	32,6	25,3	18,1	15,7	9,5	13,9
Háskóli	24,9	24,6	11,5	11,3	11,3	11,1
Tekjur						
Lægri en í meðallagi	32,4	14,0	18,6	11,5	10,0	10,9
Í meðallagi	27,1	28,2	14,3	14,0	11,6	11,5
Meðalháar	28,2	19,0	11,8	14,5	10,8	14,5
Háar	16,6	28,9	6,8	6,2	13,7	4,0
Tegund ferðar						
Pakkaferð	30,5	16,8	19,9	13,6	13,7	13,4
Ferð á eigin vegum	25,6	27,8	10,3	12,4	10,0	9,7
Bæði	27,0	18,1	11,0	12,0	22,5	25,2
Tilgangur ferðar						
Frí	34,6	28,2	18,4	16,8	16,1	14,3
Ráðstefna/fundur	15,0	13,0	2,6	2,6	3,8	5,7
Viðskipti	19,8	10,0	5,9	7,7	4,9	4,5
Náms-/rannsóknaf.	30,1	22,1	6,0	12,2	1,4	16,8
Heims. vini/ættingja	32,4	71,0	2,8	5,2	4,2	9,8
Annað	28,0	15,2	9,3	6,7	8,7	10,2

Tafla 3.2 frh. Hvaðan kom hugmyndin að Íslandsferð?

	Fyrri ferð	Sjónv./útv.þ.	Fyrirl./skyggjus.	Annað	Fjöldi
<u>Allir</u>	9,2	6,9	2,6	36,2	838
<u>Kyn</u>					
Karlar	9,9	6,5	2,1	37,7	518
Konur	9,0	7,7	3,7	32,8	291
<u>Aldur</u>					
25 ára og yngri	4,5	8,1	5,1	41,4	79
26-35 ára	6,3	10,4	2,1	36,9	210
36-45 ára	11,1	6,4	3,3	40,6	169
46-55 ára	11,2	3,2	-	35,8	166
56-65 ára	5,4	2,7	7,6	26,2	75
66 ára og eldri	8,5	4,5	2,3	32,2	32
<u>Starfsstétt</u>					
Verka-/afgr./gæsluf.	12,0	12,8	-	13,2	11
Iðnaðar-/tæknimenn	9,1	9,7	-	38,9	60
Skrifst.-/þjónust.fólk	6,8	8,9	2,5	35,4	228
Kennarar/heilbr.st.	12,8	3,4	2,1	38,2	71
Sérfr./háskólamenn	6,1	5,2	2,4	37,6	169
Stjórn./atvinnurek.	18,4	3,1	3,5	42,3	91
Nemar/stúdentar	11,3	6,5	7,4	39,6	63
Lífeyr.þ./húsm./o.fl.	7,9	4,3	4,0	23,4	49
<u>Menntun</u>					
Grunnskóli	22,9	7,5	3,9	46,4	19
Starfs-/tæknimennt.	5,6	10,6	1,9	28,7	146
Framhaldsskóli	15,9	10,5	3,3	33,3	119
Háskóli	8,4	4,9	2,5	38,5	534
<u>Tekjur</u>					
Lægri en í meðallagi	11,7	5,4	4,0	40,4	64
Í meðallagi	9,4	7,6	3,3	31,5	319
Meðalháar	8,5	9,1	2,5	38,1	273
Háar	9,7	2,5	-	40,3	107
<u>Tegund ferðar</u>					
Pakkaferð	7,4	8,9	5,6	26,6	222
Ferð á eigin vegum	9,8	6,9	1,7	39,0	493
Bæði	12,5	7,0	1,2	26,1	61
<u>Tilgangur ferðar</u>					
Frí	7,6	10,1	2,8	21,4	501
Ráðstefna/fundur	12,2	3,8	2,9	60,7	117
Viðskipti	14,2	4,2	1,2	65,3	161
Náms-/rannsóknaf.	21,9	-	5,9	50,2	51
Heims. vini/ættingja	24,3	1,6	1,4	22,0	91
Annað	3,3	9,5	1,9	58,7	76

Tafla 3.3 Hve löngu (mán) fyrir brottför varð hugmyndin að Íslandsferð til?

	Meðal tal	Mið gildi	Stað. fráv.	Fjöldi	Mánuðir flokkaðir (%)				
					<4	4-8	9-12	13-24	>24
Allir	28,5	6,0	63,9	770	43,6	15,2	13,9	7,6	19,7
<u>Kyn</u>									
Karlar	28,9	6,0	63,8	481	45,0	14,9	11,2	7,1	21,8
Konur	29,1	6,0	66,5	264	40,9	16,1	18,0	8,2	16,7
<u>Aldur</u>									
25 ára og yngri	13,5	3,0	27,3	75	54,2	18,7	12,5	1,0	13,7
26-35 ára	20,6	6,0	44,0	199	44,2	16,1	16,3	6,3	17,2
36-45 ára	30,8	6,0	67,8	151	41,9	13,6	15,1	9,3	20,0
46-55 ára	33,0	6,0	78,0	154	48,2	12,1	12,1	7,8	19,8
56-65 ára	55,8	12,0	96,2	67	30,9	15,4	11,9	7,5	34,3
66 ára og eldri	54,3	9,9	84,2	27	38,1	12,1	7,2	10,1	32,5
<u>Starfsstétt</u>									
Verka-/afgr./gæsluf.	18,1	10,2	20,9	7	48,8	-	10,5	9,9	30,8
Iðnaðar-/tæknimenn	27,8	6,0	63,3	56	48,9	7,2	14,5	12,3	17,2
Skrifst.-/þjónust.fólk	26,2	6,0	53,4	215	40,6	15,4	16,6	8,0	19,5
Kennarar/heilbr.st.	37,5	6,0	90,5	63	37,8	18,1	17,3	8,5	18,3
Sérfr./háskólamenn	38,4	6,0	77,1	154	45,3	14,0	6,1	8,1	26,5
Stjórn./atvinnurek.	25,4	6,0	70,6	84	43,5	16,8	17,5	5,4	16,8
Nemar/stúdentar	17,6	3,0	46,5	60	51,9	20,1	9,9	3,4	14,7
Lífeyr.þ./húsm./o.fl.	35,8	8,6	64,7	41	33,5	17,2	20,5	6,6	22,3
<u>Menntun</u>									
Grunnskóli	17,3	6,9	27,9	15	32,9	26,7	9,9	19,8	10,7
Starfs-/tæknimennt.	27,2	6,0	51,4	139	37,4	14,4	19,8	7,4	21,0
Framhaldsskóli	25,0	6,3	47,8	115	40,7	13,8	16,7	9,1	19,7
Háskóli	30,4	6,0	71,5	485	46,3	15,4	11,8	7,1	19,5
<u>Tekjur</u>									
Lægri en í meðallagi	17,4	4,9	29,5	59	43,3	14,2	17,0	6,0	19,5
Í meðallagi	28,4	6,0	64,8	301	38,0	17,7	16,8	7,4	20,1
Meðalháar	32,0	6,0	64,9	256	45,8	12,8	11,1	7,8	22,5
Háar	25,7	3,9	69,8	99	55,2	9,8	13,0	9,1	12,9
<u>Tegund ferðar</u>									
Pakkaferð	29,4	6,0	67,6	205	42,0	14,3	12,9	9,1	21,6
Ferð á eigin vegum	29,2	6,0	63,5	451	44,7	14,8	14,1	6,5	20,0
Bæði	21,8	6,0	48,8	58	34,3	18,2	21,7	8,5	17,4
<u>Tilgangur ferðar</u>									
Fri	31,2	6,0	64,0	475	38,3	16,6	14,3	9,0	21,8
Ráðstefna/fundur	12,4	6,0	32,4	109	47,3	21,9	15,5	4,5	10,9
Viðskipti	21,9	2,0	56,9	150	58,8	9,0	9,9	5,3	17,0
Náms-/rannsókniferð	37,2	6,0	93,2	42	42,2	15,9	7,5	13,4	21,0
Heims. vini/ættingja	37,9	8,0	69,3	77	33,4	18,9	15,9	3,4	28,4
Annað	20,0	6,0	44,2	68	45,3	21,7	17,1	1,1	14,8

Tafla 3.4 Hve löngu (mán) fyrir brottför var endanleg ákvörðun tekin um ferðina?

	Meðal tal	Mið-gildi	Stað. frávr.	Fjöl di	Mánuðir flokkaðir (%)				
					< 4	4-8	9-12	13-24	> 24
Allir	4,6	2,0	13,7	771	76,6	15,2	4,9	0,9	2,5
<u>Kyn</u>									
Karlar	4,5	2,0	13,5	485	76,8	14,6	4,6	0,9	3,0
Konur	4,8	2,0	14,7	260	76,2	17,1	4,5	0,5	1,7
<u>Aldur</u>									
25 ára og yngri	3,3	2,0	5,1	77	80,9	13,6	3,2	-	2,3
26-35 ára	4,4	2,0	10,5	195	78,4	11,9	4,9	2,0	2,8
36-45 ára	4,5	2,0	14,5	153	81,4	12,6	3,3	0,5	2,3
46-55 ára	4,5	2,0	18,8	153	76,2	17,9	4,5	0,5	0,9
56-65 ára	6,1	2,0	19,7	68	71,1	17,5	8,5	-	3,0
66 ára og eldri	6,2	3,0	10,1	27	64,0	26,6	4,6	-	4,8
<u>Starfsstétt</u>									
Verka-/afgr./gæsluf.	2,1	2,0	1,7	7	89,5	10,5	-	-	-
Iðnaðar-/tæknimenn	3,7	2,1	4,7	56	79,5	7,7	7,8	5,0	-
Skrifst.-/þjónustufólk	3,8	2,0	6,6	207	73,6	19,3	4,0	0,9	2,2
Kennarar/heilbr.st.	7,6	3,0	28,6	65	65,5	18,7	13,6	-	2,2
Sérfr./háskólamenn	2,9	2,0	5,1	155	83,9	12,3	2,5	-	1,3
Stjóm./atvinnurek.	3,6	2,0	7,3	88	80,7	15,5	-	0,8	2,9
Nemar/stúdentar	4,6	2,0	7,5	61	73,3	18,5	1,7	2,1	4,3
Lífeyrisþ./húsm./o.fl.	4,4	3,0	3,5	44	66,4	19,0	14,6	-	-
<u>Menntun</u>									
Grunnskóli	3,9	3,0	3,2	14	57,9	36,8	5,3	-	-
Starfs-/tæknimenntun	5,3	2,3	12,4	140	70,4	18,0	6,9	1,0	3,6
Framhaldsskóli	5,3	2,0	15,8	116	72,0	19,8	3,6	1,1	3,5
Háskóli	3,8	2,0	11,6	483	79,8	13,0	4,8	0,8	1,6
<u>Tekjur</u>									
Lægri en í meðallagi	5,1	2,0	7,4	59	73,0	10,3	9,8	1,3	5,6
Í meðallagi	6,1	3,0	19,7	297	70,9	17,8	7,1	1,1	3,0
Meðalháar	3,9	2,0	9,3	260	78,1	15,3	3,6	0,8	2,1
Háar	2,3	2,0	2,0	99	88,6	10,8	0,6	-	-
<u>Tegund ferðar</u>									
Pakkaferð	5,4	3,0	14,7	207	72,1	20,0	3,9	1,0	3,0
Ferð á eigin vegum	3,8	2,0	12,1	455	79,9	13,6	4,0	0,9	1,7
Bæði	9,9	3,0	23,8	54	61,6	15,2	14,2	-	9,0
<u>Tilgangur ferðar</u>									
Frí	5,2	3,0	16,6	471	74,2	18,1	4,1	1,3	2,3
Ráðstefna/fundur	7,1	2,0	14,7	106	65,9	14,5	10,6	1,2	7,7
Viðskipti	2,6	0,9	6,9	150	88,2	7,7	1,6	0,5	1,9
Náms-/rannsókniferð	10,9	2,0	37,3	40	68,6	15,1	3,3	1,8	11,1
Heims. til vina/ætt.	3,3	2,0	4,6	79	79,9	15,5	2,7	-	1,8
Annað	4,0	2,4	5,8	71	73,2	18,3	5,7	-	2,8

Tafla 3.5 Hafði íslensk náttúra áhrif á ákvörðun um Íslandsferð (%)?

	Mjög mikil	Einhver	Lítill	Engin	Fjöldi
<u>Allir</u>	73,4	17,0	3,3	6,3	691
<u>Kyn</u>					
Karlar	70,0	17,6	3,9	8,5	431
Konur	78,0	16,5	2,7	2,8	237
<u>Aldur</u>					
25 ára og yngri	78,0	12,5	6,9	2,7	78
26-35 ára	65,6	21,1	4,5	8,9	178
36-45 ára	71,5	18,1	2,8	7,6	135
46-55 ára	78,4	11,7	2,1	7,8	121
56-65 ára	67,2	29,6	-	3,3	60
66 ára og eldri	80,9	19,1	-	-	23
<u>Starfsstétt</u>					
Verka-/afgr./gæsluf.	71,7	10,1	-	18,2	7
Iðnaðar-/tæknimenn	84,0	5,8	2,5	7,8	50
Skrifst.-/þjónustufólk	73,9	17,1	3,1	5,9	188
Kennarar/heilbr.st.	74,2	10,2	5,9	9,8	64
Sérfr./háskólamenn	70,2	15,0	3,1	11,7	130
Stjórn./atvinnurek.	66,4	21,0	7,3	5,2	66
Nemar/stúdentar	73,0	22,2	4,8	-	59
Lífeyrisþ./húsm./o.fl.	68,7	31,3	-	-	40
<u>Menntun</u>					
Grunnskóli	96,0	4,0	-	-	18
Starfs-/tæknimennun	76,9	19,5	-	3,6	138
Framhaldsskóli	76,0	18,2	4,4	1,3	103
Háskóli	70,4	16,6	4,2	8,9	416
<u>Tekjur</u>					
Lægri en í meðallagi	72,3	13,5	7,7	6,5	52
Í meðallagi	73,5	19,5	2,9	4,1	279
Meðalháar	70,3	19,1	2,9	7,7	219
Háar	70,1	13,2	5,5	11,1	81
<u>Tegund ferðar</u>					
Pakkaferð	80,6	13,6	3,5	2,4	199
Ferð á eigin vegum	68,4	19,6	3,3	8,6	389
Bæði	76,9	12,8	6,0	4,4	54
<u>Tilgangur ferðar</u>					
Frí	81,2	15,1	2,6	1,0	457
Ráðstefna/fundur	67,4	15,8	-	16,8	84
Viðskipti	50,5	18,3	8,0	23,2	96
Náms-/rannsókniferð	74,2	25,8	-	-	43
Heims. til vina/ættingja	74,1	18,4	4,8	2,7	73
Annað	58,8	27,2	5,1	8,9	65

Tafla 3.6 Hafði áhugi á íslenskri menningu áhrif á ákvörðun um Íslandsferð (%)?

	Mjög mikil	Einhver	Lítill	Engin	Fjöldi
<u>Allir</u>	32,7	38,9	16,9	11,4	620
<u>Kyn</u>					
Karlar	29,0	39,5	17,1	14,4	385
Konur	40,3	36,2	17,3	6,2	217
<u>Aldur</u>					
25 ára og yngri	24,2	37,5	22,8	15,5	70
26-35 ára	27,0	37,9	21,4	13,7	168
36-45 ára	34,1	35,8	16,9	13,3	121
46-55 ára	34,9	41,0	14,5	9,6	106
56-65 ára	51,2	34,3	8,8	5,8	55
66 ára og eldri	62,8	23,8	13,3	-	24
<u>Starfsstétt</u>					
Verka-/afgr./gæslum.	27,3	30,9	-	41,8	5
Iðnaðar-/tæknimenn	25,3	41,2	22,9	10,6	43
Skrifst.-/þjónustufólk	31,7	40,1	19,0	9,2	174
Kennarar/heilbr.st.	31,9	39,2	16,4	12,5	56
Sérfr./háskólamenn	30,6	37,0	16,2	16,2	118
Stjórn./atvinnurek.	30,8	38,6	18,9	11,7	54
Nemar/stúdentar	31,1	31,6	23,0	14,3	49
Lífeyrisþ./húsm./o.fl.	54,8	39,0	3,1	3,1	40
<u>Menntun</u>					
Grunnskóli	22,8	46,9	30,3	-	16
Starfs-/tæknimenntun	28,9	46,3	13,0	11,8	117
Framhaldsskóli	32,8	33,6	27,1	6,5	88
Háskóli	34,6	36,5	15,7	13,2	383
<u>Tekjur</u>					
Lægri en í meðallagi	31,7	31,0	18,3	19,0	47
Í meðallagi	32,7	45,5	14,0	7,9	256
Meðalháar	32,3	36,5	18,3	12,9	199
Háar	35,8	27,0	20,0	17,2	69
<u>Tegund ferðar</u>					
Pakkaferð	38,0	37,8	17,1	7,1	184
Ferð á eigin vegum	29,4	38,8	17,4	14,4	346
Bæði	40,8	33,5	16,6	9,1	49
<u>Tilgangur ferðar</u>					
Frí	35,5	41,7	18,2	4,6	417
Ráðstefna/fundur	32,2	35,5	6,5	25,8	69
Viðskipti	21,5	29,0	21,5	28,0	82
Náms-/rannsókniferð	38,6	48,6	11,1	1,7	41
Heimsókn til vina/ætt.	29,7	43,3	11,2	15,8	62
Annað	30,7	28,3	21,4	19,6	59

Tafla 3.7 Höfðu þekktir Íslendingar áhrif á ákvörðun um Íslandsferð (%)?

	Mjög mikil	Einhver	Lítill	Engin	Fjöldi
<u>Allir</u>	16,1	10,3	19,0	54,6	542
<u>Kyn</u>					
Karlar	15,7	10,4	20,8	53,0	343
Konur	17,2	10,6	16,0	56,3	184
<u>Aldur</u>					
25 ára og yngri	10,9	14,8	20,6	53,6	65
26-35 ára	13,1	11,7	13,2	62,1	156
36-45 ára	13,6	6,0	31,3	49,1	106
46-55 ára	21,1	9,6	14,1	55,2	95
56-65 ára	29,0	14,8	15,6	40,6	38
66 ára og eldri	17,8	11,2	6,6	64,3	11
<u>Starfsstétt</u>					
Verka-/afgr./gæslum.	-	-	-	100	5
Iðnaðar-/tæknim.	7,7	13,6	16,2	62,5	38
Skrifst.-/þjónustufólk	11,9	9,2	18,3	60,7	152
Kennarar/heilbr.st.	23,4	6,0	8,9	61,7	46
Sérfr./háskólamenn	15,7	7,7	20,9	55,7	106
Stjórn./atvinnurek.	27,3	18,8	20,8	33,1	53
Nemar/stúdentar	18,7	7,8	20,8	52,7	48
Lífeyrisp./húsm./o.fl.	16,0	5,3	20,8	57,8	23
<u>Menntun</u>					
Grunnskóli	-	8,9	33,9	57,2	12
Starfs-/tæknimenntun	13,6	11,4	20,4	54,6	101
Framhaldsskóli	18,9	12,8	16,6	51,7	78
Háskóli	16,1	9,4	18,4	56,1	337
<u>Tekjur</u>					
Lægri en í meðallagi	17,2	14,9	12,8	55,1	42
Í meðallagi	16,8	12,1	20,8	50,4	226
Meðalháar	13,1	8,0	20,8	58,1	171
Háar	19,4	10,0	13,8	56,8	64
<u>Tegund ferðar</u>					
Pakkaferð	11,1	9,1	23,2	56,7	154
Ferð á eigin vegum	18,7	9,0	18,5	53,8	313
Bæði	15,6	22,7	15,0	46,7	42
<u>Tilgangur ferðar</u>					
Frí	11,4	9,5	19,1	59,9	341
Ráðstefna/fundur	26,1	11,6	17,7	44,6	68
Viðskipti	25,4	11,5	11,6	51,5	85
Náms-/rannsókniferð	30,3	17,1	37,9	14,7	33
Heimsókn til vina/ætt.	47,1	6,7	12,9	33,3	69
Annað	13,0	6,7	23,7	56,5	55

Tafla 3.8 Hafði friðsæld landsins áhrif á ákvörðun um Íslandsferð (%)?

	Mjög mikil	Einhver	Lítill	Engin	Fjöldi
<u>Allir</u>	27,3	32,0	14,5	26,2	568
<u>Kyn</u>					
Karlar	23,1	33,8	14,3	28,8	355
Konur	32,5	30,1	16,0	21,4	194
<u>Aldur</u>					
25 ára og yngri	22,9	30,8	22,5	23,7	70
26-35 ára	24,7	34,4	14,9	26,0	152
36-45 ára	21,6	36,7	16,1	25,6	114
46-55 ára	30,2	35,9	5,8	28,2	95
56-65 ára	35,2	28,1	13,2	23,5	44
66 ára og eldri	30,2	35,6	9,6	24,5	15
<u>Starfsstétt</u>					
Verka-/afgr./gæslum.	30,9	27,3	15,5	26,3	5
Iðnaðar-/tæknimenn	27,4	33,5	14,4	24,8	45
Skrifst.-/þjónustufólk	27,7	36,8	14,6	20,9	162
Kennarar/heilbr.st.	38,3	14,5	9,4	37,9	49
Sérfr./háskólamenn	17,3	36,0	16,6	30,1	104
Stjórn./atvinnurek.	27,0	39,8	9,8	23,4	51
Nemar/stúdentar	21,1	32,2	17,1	29,6	46
Lífeyrisþ./húsm./o.fl.	31,0	28,1	16,5	24,4	31
<u>Menntun</u>					
Grunnskóli	31,1	34,8	20,3	13,8	13
Starfs-/tæknimenntun	27,5	34,6	17,0	20,9	113
Framhaldsskóli	35,4	30,1	18,8	15,7	86
Háskóli	25,4	31,4	12,6	30,6	343
<u>Tekjur</u>					
Lægri en í meðallagi	24,8	33,8	12,7	28,6	44
Í meðallagi	27,2	32,5	20,2	20,1	233
Meðalháar	23,6	33,2	11,0	32,2	186
Háar	31,0	27,7	6,4	34,9	61
<u>Tegund ferðar</u>					
Pakkaferð	32,1	30,6	19,4	18,0	164
Ferð á eigin vegum	24,7	34,7	12,1	28,5	328
Bæði	22,1	23,8	19,4	34,7	42
<u>Tilgangur ferðar</u>					
Frí	30,2	37,4	15,1	17,3	374
Ráðstefna/fundur	12,5	20,6	14,5	52,4	59
Viðskipti	17,8	21,8	16,0	44,4	80
Náms-/rannsókniferð	27,3	23,5	11,6	37,6	29
Heimsókn til vina/ætt.	36,7	32,6	6,6	24,1	62
Annað	19,6	29,2	15,4	35,9	54

Tafla 3.9 Hafði hreinleiki landsins áhrif á ákvörðun um Íslandsferð (%)?

	Mjög mikil	Einhver	Lítill	Engin	Fjöldi
<u>Allir</u>	44,7	32,4	10,0	12,8	594
<u>Kyn</u>					
Karlar	40,5	32,5	11,7	15,3	369
Konur	50,7	32,8	7,3	9,1	207
<u>Aldur</u>					
25 ára og yngri	41,8	42,1	8,0	8,1	71
26-35 ára	45,1	29,7	9,9	15,3	165
36-45 ára	43,4	33,0	10,1	13,5	119
46-55 ára	44,3	31,6	9,7	14,5	101
56-65 ára	43,8	29,9	9,8	16,5	42
66 ára og eldri	63,5	11,2	11,2	14,1	18
<u>Starfsstétt</u>					
Verka-/afgr./gæslum.	51,2	25,7	-	23,1	5
Iðnaðar-/tæknim.	46,6	31,5	13,7	8,2	47
Skrifst.-/þjónustufólk	47,1	35,9	6,4	10,5	167
Kennarar/heilbr.st.	50,3	22,7	13,2	13,9	52
Sérfr./háskólam.	31,4	35,5	8,4	24,6	113
Stjórn./atvinnurek.	42,9	35,1	10,2	11,8	54
Nemar/stúdentar	47,2	35,5	7,9	9,4	50
Lífeyrisþ./húsm./o.fl.	61,0	20,6	10,4	8,0	31
<u>Menntun</u>					
Grunnskóli	66,8	33,2	-	-	12
Starfs-/tæknimenntun	51,4	32,2	9,7	6,6	114
Framhaldsskóli	52,7	31,2	10,6	5,5	89
Háskóli	39,5	32,6	10,5	17,4	364
<u>Tekjur</u>					
Lægri en í meðallagi	43,5	32,7	11,6	12,3	48
Í meðallagi	51,8	28,3	11,1	8,9	239
Meðalhár	33,4	40,9	9,2	16,5	194
Hár	41,4	26,0	14,2	18,4	65
<u>Tegund ferðar</u>					
Pakkaferð	48,3	32,0	12,6	7,2	167
Ferð á eigin vegum	40,9	35,9	8,1	15,1	337
Bæði	45,1	24,7	14,5	15,7	49
<u>Tilgangur ferðar</u>					
Fri	49,6	35,4	8,4	6,6	391
Ráðstefna/fundur	35,7	24,8	13,8	25,8	65
Viðskipti	29,7	24,7	12,2	33,3	83
Náms-/rannsókniferð	33,6	39,0	18,7	8,8	35
Heims. til vina/ætt.	49,7	35,6	3,7	11,1	67
Annað	50,8	19,8	10,3	18,9	54

Tafla 3.10 Hafði áhugi á hálendi landsins áhrif á ákvörðun um Íslandsferð (%)?

	Mjög mikil	Einhver	Lítill	Engin	Fjöldi
Allir	22,5	26,0	19,9	31,6	497
<u>Kyn</u>					
Karlar	19,6	28,3	16,6	35,6	314
Konur	26,5	23,0	26,5	24,0	167
<u>Aldur</u>					
25 ára og yngri	20,1	29,0	13,9	37,0	64
26-35 ára	20,0	28,3	21,5	30,2	143
36-45 ára	17,8	24,1	21,3	36,8	97
46-55 ára	25,9	25,9	18,9	29,3	83
56-65 ára	21,5	18,1	32,4	28,0	34
66 ára og eldri	31,6	12,2	7,2	48,9	10
<u>Starfsstétt</u>					
Verka-/afgr./gæsluf.	42,8	30,9	-	26,3	5
Iðnaðar-/tæknimenn	25,0	34,0	21,2	19,8	38
Skrifst.-/þjónustufólk	18,5	30,3	27,2	24,0	143
Kennarar/heilbr.st.	30,4	16,8	7,9	44,8	45
Sérfr./háskólamenn	13,1	24,0	14,6	48,3	95
Stjórn./atvinnurekendur	26,7	12,1	28,3	32,9	40
Nemar/stúdentar	21,1	26,6	22,1	30,2	45
Lífeyrisþ./húsm./o.fl.	26,7	19,1	23,3	30,9	20
<u>Menntun</u>					
Grunnskóli	34,2	46,5	6,6	12,8	11
Starfs-/tæknimenntun	28,8	27,6	24,8	18,7	96
Framhaldsskóli	26,5	29,6	25,3	18,6	71
Háskóli	18,1	23,6	18,1	40,3	306
<u>Tekjur</u>					
Lægri en í meðallagi	26,0	23,9	10,6	39,5	41
Í meðallagi	22,9	34,4	18,4	24,4	209
Meðalháar	17,8	18,3	25,4	38,5	159
Háar	21,3	19,7	19,7	39,4	53
<u>Tegund ferðar</u>					
Pakkaferð	23,5	27,5	23,2	25,8	139
Ferð á eigin vegum	21,2	26,1	17,9	34,7	291
Bæði	25,9	19,9	17,2	37,0	39
<u>Tilgangur ferðar</u>					
Frí	24,2	26,9	20,3	28,6	323
Ráðstefna/fundur	21,0	30,5	11,7	36,9	55
Viðskipti	13,3	18,1	25,0	43,5	74
Náms-/rannsókniferð	27,1	31,6	12,4	28,8	27
Heims. til vina/ættingja	32,0	21,2	24,4	22,4	54
Annað	21,5	20,3	26,8	31,4	46

Tafla 3.11 Hafði millilending áhrif á ákvörðun um Íslandsferð (%)?

	Mjög mikil	Einhver	Lítill	Engin	Fjöldi
<u>Allir</u>	28,3	9,3	8,5	53,8	482
<u>Kyn</u>					
Karlar	24,8	11,2	9,1	55,0	308
Konur	34,5	6,4	7,2	51,9	163
<u>Aldur</u>					
25 ára og yngri	39,0	5,0	16,4	39,6	62
26-35 ára	22,3	14,4	6,8	56,4	137
36-45 ára	27,9	6,3	7,3	58,5	96
46-55 ára	26,8	8,9	6,2	58,2	83
56-65 ára	33,6	9,3	9,3	47,8	35
66 ára og eldri	63,3	-	10,2	26,5	12
<u>Starfsstétt</u>					
Verka-/afgr./gæsluf.	-	14,7	-	85,3	5
Iðnaðar-/tæknimenn	42,1	11,9	10,8	35,1	36
Skrifst.-/þjónustufólk	22,3	12,4	8,3	57,0	141
Kennarar/heilbr.st.	37,0	-	5,4	57,6	43
Sérfr./háskólamenn	24,4	7,2	9,6	58,8	90
Stjórn./atvinnurek.	17,4	3,8	2,4	76,3	42
Nemar/stúdentar	46,6	6,1	12,5	34,8	46
Lífeyrisþ./húsm./o.fl.	32,0	10,7	10,4	46,9	24
<u>Menntun</u>					
Grunnskóli	28,7	-	32,1	39,2	8
Starfs-/tæknimenntun	15,0	16,0	13,6	55,4	81
Framhaldsskóli	27,7	15,5	6,8	50,0	65
Háskóli	32,6	6,1	7,0	54,3	317
<u>Tekjur</u>					
Lægri en í meðallagi	40,6	14,0	6,0	39,5	42
Í meðallagi	23,2	12,4	8,5	55,9	186
Meðalháar	30,0	5,1	8,2	56,6	167
Háar	31,4	5,6	7,7	55,3	56
<u>Tegund ferðar</u>					
Pakkaferð	15,6	14,1	9,6	60,7	132
Ferð á eigin vegum	36,2	8,0	6,7	49,1	289
Bæði	10,8	1,9	13,9	73,5	34
<u>Tilgangur ferðar</u>					
Fri	35,3	8,8	7,2	48,7	319
Ráðstefna/fundur	8,8	15,8	8,0	67,4	48
Viðskipti	11,3	6,5	9,8	72,5	69
Náms-/rannsókniferð	16,2	12,4	15,9	55,6	28
Heims. til vina/ættingja	20,6	11,4	12,3	55,8	55
Annað	35,9	10,4	9,5	44,2	50

Tafla 3.12 Höfðu viðskipti/ráðstefna/sérstakur viðburður áhrif á ákvörðun um Íslandsferð (%)?

	Mjög mikil	Einhver	Lítill	Engin	Fjöldi
<u>Allir</u>	55,7	4,5	1,6	38,2	589
<u>Kyn</u>					
Karlar	59,6	5,0	1,7	33,7	401
Konur	47,7	3,0	0,8	48,5	175
<u>Aldur</u>					
25 ára og yngri	38,1	3,0	1,1	57,8	65
26-35 ára	49,0	6,5	1,9	42,6	154
36-45 ára	62,2	4,1	1,8	31,9	122
46-55 ára	63,0	2,7	1,1	33,2	111
56-65 ára	56,8	5,7	1,7	35,9	44
66 ára og eldri	64,9	-	-	35,1	16
<u>Starfsstétt</u>					
Verka-/afgr./gæsluf.	53,9	-	-	46,1	6
Iðnaðar-/tæknimenn	54,9	3,4	3,2	38,5	38
Skrifst.-/þjónustufólk	50,2	7,1	2,8	39,8	166
Kennarar/heilbr.st.	50,3	-	-	49,7	48
Sérfr./háskólamenn	68,5	3,3	-	28,2	129
Stjórn./atvinnurek.	65,8	4,7	-	29,5	77
Nemar/stúdentar	38,7	-	1,6	59,6	46
Lífeyrisþ./húsm./o.fl.	55,1	-	-	44,9	19
<u>Menntun</u>					
Grunnskóli	69,1	-	-	30,9	10
Starfs-/tæknimenntun	40,1	5,3	4,6	50,0	89
Framhaldsskóli	51,8	4,9	0,9	42,4	79
Háskóli	59,6	4,2	1,2	35,0	398
<u>Tekjur</u>					
Lægri en í meðallagi	53,4	5,6	3,6	37,5	50
Í meðallagi	49,1	4,5	1,3	45,1	226
Meðalháar	58,9	4,2	1,0	36,0	197
Háar	65,1	4,4	4,0	26,6	73
<u>Tegund ferðar</u>					
Pakkaferð	41,6	6,3	3,7	48,4	144
Ferð á eigin vegum	59,5	3,9	0,8	35,8	361
Bæði	57,0	3,3	-	39,7	39
<u>Tilgangur ferðar</u>					
Frí	21,6	4,8	2,9	70,6	271
Ráðstefna/fundur	90,0	4,4	0,8	4,8	128
Viðskipti	90,9	5,4	0,8	2,9	162
Náms-/rannsókniferð	74,9	6,2	4,7	14,2	38
Heims. til vina/ættingja	48,1	4,5	1,2	46,1	60
Annað	63,2	6,3	4,9	25,5	59

Tafla 3.13 Hvaðan voru upplýsingar um Ísland fengnar (%)?

	Ferða skr.st.	Bækl. handb.	Vinir/ ætt.	Flug leið.	Inter- netið	Ferða- m.ráð	Önnur flugfél.	Annað	Fjöldi
Allir	40,2	39,6	31,4	29,3	16,0	14,0	1,4	14,6	861
Kyn									
Karlar	38,6	38,3	30,6	26,9	15,3	13,8	1,5	15,4	540
Konur	43,3	43,7	33,7	33,6	17,2	14,0	1,5	12,7	292
Aldur									
25 og yngri	39,9	49,4	37,4	30,7	13,8	13,9	-	20,0	86
26-35 ára	38,0	45,0	35,4	30,3	24,7	14,3	2,1	12,1	215
36-45 ára	40,9	40,6	27,6	23,1	14,7	9,6	1,1	13,4	176
46-55 ára	45,6	31,8	29,0	33,0	11,0	13,9	2,8	15,8	169
56-65 ára	36,3	37,0	33,3	35,4	12,6	21,6	-	13,9	75
66 og eldri	27,2	28,7	25,2	30,4	4,1	20,3	-	25,2	30
Starfsstétt									
Verk/afg/gæsl	64,1	29,6	22,8	12,4	-	12,4	-	12,7	12
Iðn./tæknim.	51,3	33,6	26,1	35,4	13,2	9,5	1,2	14,1	60
Skrifst./þjón.	40,5	49,0	27,2	31,6	19,9	15,4	2,0	11,4	231
Kenn./heilbr.	41,7	49,1	37,8	31,9	15,9	20,7	3,5	12,8	74
Sérfr./háskm.	35,7	31,1	35,2	26,6	16,2	11,2	2,0	19,2	175
Stjóm./atvrek	36,2	44,0	37,7	23,3	15,9	12,9	1,1	13,7	91
Nem./stúdent.	35,6	47,9	40,2	28,2	18,4	12,7	-	18,5	65
Líf.þ./hús/o.fl.	35,5	37,7	31,7	26,4	7,9	23,2	-	17,9	49
Menntun									
Grunnskóli	31,6	36,2	31,5	25,3	5,0	3,5	-	19,5	21
Starfs/tæknm.	50,3	33,7	28,1	29,5	10,2	9,4	1,8	14,1	150
Framhaldssk.	40,5	37,5	32,1	27,5	15,1	15,7	2,8	16,6	123
Háskóli	37,7	42,6	31,9	30,3	18,6	15,6	1,0	13,9	548
Tekjur									
Læg.en meðal	37,7	55,4	26,8	36,0	17,3	17,7	-	10,6	68
Í meðallagi	41,5	39,2	35,2	28,1	12,3	12,5	0,6	12,8	323
Meðalháar	45,5	42,5	28,3	30,9	16,9	15,2	2,9	14,4	285
Háar	29,5	36,2	32,9	26,8	29,7	15,3	1,4	14,1	111
Teg. ferðar									
Pakkaferð	48,7	44,1	24,6	23,4	10,7	9,2	1,0	12,5	233
Ferð/eig.veg.	36,5	39,2	34,3	32,0	18,8	17,6	1,1	15,2	504
Bæði	51,1	38,9	30,1	32,0	18,6	10,9	4,3	11,4	60
Tilg. ferðar									
Fri	47,6	44,2	29,7	36,8	18,3	18,1	2,2	11,2	507
Ráðst./fundur	29,2	40,0	30,4	11,8	13,4	7,0	-	15,8	132
Viðskipti	35,0	33,4	28,5	19,0	12,1	14,1	1,4	22,1	166
Nám/ranns.f.	24,4	39,9	37,3	32,6	19,8	23,9	2,7	24,0	49
Heimsókn	28,2	31,6	76,7	26,4	17,5	11,3	1,5	16,4	88
Annað	37,3	32,2	29,1	21,2	8,3	6,2	4,0	29,5	78

Tafla 3.14 Hve mörgum vikum fyrir brottför var ferðin bókuð/keypt?

	Meðal tal	Mið-gildi	Staðal frávik	Fjöldi	Vikur flokkaðar (%)				
					0-2	2-6	6-10	10-20	> 20
Allir	5,3	4,0	5,9	555	46,8	26,9	13,5	9,5	3,2
<u>Kyn</u>									
Karlar	4,8	3,0	5,7	339	53,3	23,5	11,8	8,7	2,6
Konur	6,1	4,0	6,2	196	36,5	32,0	16,3	11,1	4,0
<u>Aldur</u>									
25 ára og yngri	4,4	4,0	3,6	63	45,5	28,1	16,0	10,4	-
26-35 ára	4,9	3,0	6,2	131	55,5	21,2	10,6	10,2	2,5
36-45 ára	5,6	4,0	6,3	120	47,4	26,2	11,8	8,6	6,0
46-55 ára	5,8	4,0	6,9	103	39,7	32,7	14,6	9,2	3,8
56-65 ára	4,3	3,7	3,7	49	48,0	34,3	13,2	3,0	1,5
66 ára og eldri	8,9	8,0	6,8	16	15,8	29,9	25,7	24,1	4,6
<u>Starfsstétt</u>									
Verka-/afgr./gæsluf.	5,5	3,8	4,9	6	43,8	20,9	11,8	23,6	-
Iðnaðar-/tæknimenn	4,5	2,9	5,2	37	52,6	25,9	11,9	5,4	4,2
Skrifst.-/þjónustfólk	6,1	3,0	8,0	138	52,5	19,9	11,1	10,3	6,1
Kennarar/heilbr. st.	6,3	4,0	6,7	51	35,5	33,4	16,5	10,6	3,9
Sérfr./háskólamenn	4,3	3,0	4,6	125	56,5	22,3	12,6	7,5	1,2
Stjórn./atvinnurek.	4,0	4,0	3,7	54	48,6	33,0	11,8	6,6	-
Nemar/stúdentar	5,8	5,0	5,0	46	31,8	34,7	14,5	16,2	2,7
Lífeyr. þ./húsm./o.fl.	6,1	6,0	4,3	27	32,7	28,2	22,3	16,8	-
<u>Menntun</u>									
Grunnskóli	7,6	5,0	7,4	13	35,4	35,5	-	19,4	9,7
Starfs-/tæknimenntun	6,1	4,0	5,9	102	38,1	30,1	16,5	10,5	4,8
Framhaldsskóli	5,2	4,0	5,0	74	43,9	29,8	14,9	9,7	1,7
Háskóli	5,1	3,0	6,1	349	50,2	25,1	12,8	8,9	3,0
<u>Tekjur</u>									
Lægri en í meðallagi	5,1	3,8	6,9	46	47,0	30,7	12,0	7,2	3,2
Í meðallagi	5,9	4,0	6,1	215	40,2	29,5	17,3	9,5	3,4
Meðalháar	5,1	3,0	5,7	175	52,2	22,8	10,0	12,3	2,6
Háar	4,9	3,6	5,8	71	49,2	29,2	10,4	6,6	4,6
<u>Tegund ferðar</u>									
Pakkaferð	7,0	4,0	6,9	135	30,7	30,4	18,6	15,3	5,0
Ferð á eigin vegum	4,5	3,0	5,0	327	53,2	27,0	10,4	7,2	2,2
Bæði	7,0	5,0	8,1	46	35,5	26,9	21,7	10,2	5,8
<u>Tilgangur ferðar</u>									
Fri	6,9	4,0	6,5	321	31,4	34,0	14,6	14,8	5,2
Ráðstefna/fundur	3,8	3,0	3,8	86	53,1	31,6	9,4	4,4	1,5
Viðskipti	2,5	1,0	4,9	120	80,3	13,3	4,2	1,1	1,2
Náms-/rannsókniferð	5,4	3,4	6,0	34	50,3	23,6	18,5	-	7,6
Heims. til vina/ætt.	4,5	3,7	3,9	62	49,6	26,6	16,4	7,3	-
Annað	4,4	3,2	6,3	45	49,0	32,1	14,1	3,3	1,6

Tafla 3.15 Hvar var ferðin keypt (%)?

	Ferða- skrifstofa	Flug- leiðir	Annað flugfél.	Annað	Veit ekki	Fjöldi
Allir	64,7	17,1	7,3	3,3	7,6	831
<u>Kyn</u>						
Karlar	66,5	13,2	7,8	4,1	8,4	529
Konur	61,8	23,8	6,3	2,1	6,0	278
<u>Aldur</u>						
25 ára og yngri	67,3	16,2	10,1	3,5	2,9	86
26-35 ára	59,3	18,1	9,2	3,4	10,0	208
36-45 ára	63,6	15,6	7,4	3,5	9,8	166
46-55 ára	65,3	20,8	3,2	5,2	5,6	162
56-65 ára	71,3	15,9	3,8	2,8	6,3	74
66 ára og eldri	76,0	11,6	4,5	-	7,9	28
<u>Starfsstétt</u>						
Verka-/afgr./gæsluf.	78,7	7,7	13,6	-	-	10
Iðn./tæknim.	57,2	24,8	4,9	2,7	10,4	55
Skrifst./þjónustuf.	57,3	23,1	5,8	5,8	7,9	226
Kennarar/heilbr.st.	63,6	20,9	6,0	4,7	4,8	71
Sérfræð./hásk.m.	66,9	13,3	11,3	3,3	5,2	162
Stjórn./atvinnurek.	64,9	14,5	8,7	2,0	9,9	95
Nemar/stúdentar	78,2	11,0	6,5	-	4,4	62
Lífeyrisp./húsm./o.fl.	77,3	13,6	2,5	-	6,6	49
<u>Menntun</u>						
Grunnskóli	62,1	18,3	16,3	-	3,3	22
Starfs-/tæknimenntun	71,1	14,0	5,4	1,5	8,0	149
Framhaldsskóli	64,9	16,8	3,7	6,1	8,5	116
Háskóli	63,3	17,8	8,0	3,3	7,5	523
<u>Tekjur</u>						
Lægri en meðallagi	68,2	12,3	12,4	-	7,1	67
Í meðallagi	66,1	16,0	5,9	4,9	7,1	318
Meðalháar	63,4	19,7	6,7	2,9	7,3	283
Háar	65,3	14,9	8,3	2,2	9,3	116
<u>Tegund ferðar</u>						
Pakkaferð	67,4	12,8	8,9	3,1	7,8	220
Ferð á eigin vegum	62,4	18,8	6,6	3,7	8,4	513
Bæði	74,9	22,3	1,7	-	1,1	63
<u>Tilgangur ferðar</u>						
Frí	68,0	21,0	3,8	3,1	4,1	490
Ráðstefna/fundur	55,3	5,4	22,4	6,6	10,3	124
Viðskipti	58,3	12,4	8,7	4,2	16,5	173
Náms-/rannsókniferð	60,8	29,5	2,2	2,6	4,8	48
Heims. til vina/ætt.	61,5	23,8	5,3	5,4	4,0	84
Annað	60,0	13,4	9,6	4,7	12,3	71

Tafla 3.16 Tegund ferðar (%)

	Pakkaferð	Ferð á eigin vegum	Bæði	Fjöldi
<u>Allir</u>	28,9	63,5	7,6	840
<u>Kyn</u>				
Karlar	27,0	65,9	7,2	534
Konur	31,7	59,7	8,6	284
<u>Aldur</u>				
25 ára og yngri	36,3	56,2	7,5	89
26-35 ára	25,5	65,9	8,6	212
36-45 ára	23,2	65,9	10,8	171
46-55 ára	33,8	57,1	9,1	160
56-65 ára	29,1	68,1	2,8	76
66 ára og eldri	24,1	75,9	-	28
<u>Starfsstétt</u>				
Verka-/afgr./gæsluf.	59,6	26,5	13,9	10
Iðn.-/tæknim.	31,7	66,4	1,9	56
Skrifst.-/þjónustuf.	28,6	63,7	7,6	226
Kennarar/heilbr.st.	29,3	53,7	17,1	72
Sérfræð./hásk.m.	27,4	65,8	6,8	173
Stjórn./atvinnurek.	24,7	69,6	5,7	90
Nemar/studentar	28,0	64,2	7,8	64
Lífeyrisþ./húsm./o.fl.	34,1	63,2	2,8	45
<u>Menntun</u>				
Grunnskóli	35,1	61,3	3,6	20
Starfs-/tæknimenntun	37,2	56,8	6,0	152
Framhaldsskóli	28,1	66,5	5,5	118
Háskóli	26,6	65,0	8,5	532
<u>Tekjur</u>				
Lægri en meðallagi	27,0	65,4	7,7	68
Í meðallagi	33,9	58,7	7,4	327
Meðalháar	24,6	66,2	9,3	292
Háar	27,1	69,7	3,2	107
<u>Tilgangur ferðar</u>				
Fri	34,4	57,6	8,0	488
Ráðstefna/fundur	30,4	61,2	8,4	134
Viðskipti	12,0	82,6	5,4	166
Náms-/rannsókniferð	13,8	68,6	17,6	47
Heims. til vina/ætt.	7,4	88,5	4,0	84
Annað	45,1	50,3	4,6	76

Tafla 3.17 Með hverjum var ferðast (%)?

	Maki	Ferðast einn	Viðsk. félagi/ar	Vinur/ir	Fjölsk./ætt.	Ferða-hópur	Fjöldi
<u>Allir</u>	24,8	22,8	21,6	17,3	12,1	9,8	855
<u>Kyn</u>							
Karlar	23,1	26,4	25,8	15,4	9,9	8,4	542
Konur	26,8	17,4	15,1	20,6	15,0	13,1	290
<u>Aldur</u>							
25 ára og yngri	6,0	27,2	22,5	33,9	13,1	10,3	87
26-35 ára	23,9	25,4	21,3	18,6	8,4	7,2	219
36-45 ára	21,8	25,0	24,5	15,5	16,3	9,0	175
46-55 ára	32,1	21,0	20,3	11,5	13,7	11,7	162
56-65 ára	34,5	21,6	15,2	14,4	6,3	14,5	76
66 ára og eldri	44,6	9,0	4,7	19,8	14,0	10,5	28
<u>Starfsstétt</u>							
Verka-/afgr./gæsluf.	27,7	6,7	19,8	26,0	19,8	-	10
Iðn./tæknim.	32,3	15,3	23,8	20,6	12,0	9,3	57
Skrifst./þjónustuf.	25,8	23,1	19,2	20,3	11,5	6,7	227
Kennarar/heilbr.st.	26,4	14,8	17,5	20,8	12,9	21,9	74
Sérfræð./hásk.m.	19,2	31,9	27,1	11,1	10,5	5,6	175
Stjórn./atvinnurek.	22,1	27,3	33,5	11,3	11,6	4,9	93
Nemar/stúdentar	11,8	25,1	15,1	30,5	12,3	12,6	62
Lífeyr.þ./húsm./o.fl.	39,1	21,1	1,4	13,0	15,0	13,3	48
<u>Menntun</u>							
Grunnskóli	-	13,2	17,9	34,3	6,7	28,0	21
Starfs-/tæknimennt.	27,3	17,3	16,8	19,3	12,4	11,8	152
Framhaldsskóli	32,0	22,7	18,4	16,6	12,4	11,4	116
Háskóli	23,6	25,0	23,6	16,4	11,5	8,1	546
<u>Tekjur</u>							
Lægri en meðallagi	12,4	27,0	24,6	22,8	8,2	16,8	67
Í meðallagi	21,7	19,4	21,2	19,7	13,8	11,9	333
Meðalháar	26,5	24,1	21,7	13,9	13,6	7,8	291
Háar	35,9	24,9	22,8	12,2	6,1	6,1	115
<u>Tilgangur ferðar</u>							
Frí	36,2	13,2	7,4	23,4	20,0	9,9	490
Ráðstefna/fundur	12,9	23,7	53,4	5,6	1,4	13,1	138
Viðskipti	9,2	40,5	43,4	4,9	1,7	4,9	176
Náms-/ranns.ferð	11,9	37,1	22,5	13,9	6,4	22,4	47
Heims. til vina/ætt.	25,5	42,3	5,3	16,1	17,3	5,7	85
Annað	21,8	22,3	21,4	24,7	5,2	23,4	76

Tafla 3.18 Hefur þú komið til Íslands áður (%)?

	Nei	Já	Fjöldi	Á hvaða árstíma (%)?				Fjöldi
				júni-ágúst	sept-okt	nóv-feb	mars-mai	
Allir	73,9	26,1	844	53,8	34,3	43,8	45,1	215
<u>Kyn</u>								
Karlar	70,0	30,0	532	54,4	36,1	40,4	48,1	154
Konur	79,9	20,1	283	52,3	28,7	49,4	37,2	56
<u>Aldur</u>								
25 ára og yngri	89,4	10,6	85	47,6	15,7	56,5	6,4	11
26-35 ára	86,5	13,5	211	34,2	43,6	36,7	33,6	26
36-45 ára	67,7	32,3	174	51,3	42,4	40,7	48,5	52
46-55 ára	62,2	37,8	157	64,1	27,7	46,7	37,8	60
56-65 ára	66,7	33,3	79	56,2	31,7	49,1	49,1	27
66 ára og eldri	76,1	23,9	31	39,8	10,8	39,2	57,6	7
<u>Starfsstétt</u>								
Verka-/afgr./gæsluf.	80,2	19,8	10	-	36,1	63,9	-	2
Iðn.-/tæknimenn	68,0	32,0	54	51,0	38,1	44,9	72,2	12
Skrifst.-/þjónustuf.	78,1	21,9	219	46,4	31,1	44,9	39,0	47
Kennarar/heilbr.st.	76,2	23,8	73	68,3	34,5	34,2	38,8	17
Sérfræð./háskólam.	69,0	31,0	179	48,6	38,6	46,1	54,9	55
Stjórn./atvinnurek.	56,1	43,9	95	56,3	47,4	46,6	43,5	40
Nemar/stúdentar	79,3	20,7	61	66,3	33,6	26,2	14,9	13
Lífeyrisþ./húsm./o.fl.	79,3	20,7	50	45,3	-	64,4	69,5	11
<u>Menntun</u>								
Grunnskóli	59,3	40,7	20	44,4	44,4	47,4	58,5	8
Starfs-/tæknimennt.	82,8	17,2	152	55,1	30,5	28,4	60,6	23
Framhaldsskóli	70,5	29,5	122	62,0	28,2	35,6	44,6	39
Háskóli	72,7	27,3	528	51,6	36,7	49,2	43,1	139
<u>Tekjur</u>								
Lægri en meðallagi	73,7	26,3	65	57,4	32,2	38,5	24,2	17
Í meðallagi	78,3	21,7	326	51,1	30,9	44,6	43,4	68
Meðalháar	69,6	30,4	280	48,3	39,6	43,6	56,5	81
Háar	71,9	28,1	114	66,0	33,0	46,5	34,4	33
<u>Tegund ferðar</u>								
Pakkaferð	86,9	13,1	223	35,2	33,8	38,1	46,9	31
Ferð á eigin vegum	68,7	31,3	510	58,3	34,8	45,1	46,2	154
Bæði	71,4	28,6	60	53,4	23,6	30,0	31,3	16
<u>Tilgangur ferðar</u>								
Frí	84,7	15,3	486	52,9	24,0	31,2	40,9	73
Ráðstefna/fundur	64,1	35,9	123	66,5	20,6	26,3	44,0	47
Viðskipti	54,1	45,9	174	44,8	48,7	59,8	43,7	79
Náms-/rannsóknaf.	62,5	37,5	44	72,2	25,2	29,8	57,0	20
Heims. vini/ættingja	53,4	46,6	87	74,5	35,4	46,4	41,1	40
Annað	74,5	25,5	81	77,5	21,2	36,4	49,8	17

Viðauki 3.2

***Lengd dvalar, dreifing gistinátta,
ferðamáti, afþreyingarmáti
og útgjöld eftir
þjóðfélagsstöðu, tegund ferðar
og tilgangi***

Tafla 3.19 Meðalfjöldi gistinátta á Íslandi - gistinætur flokkaðar

	Meðal- tal	Mið- gildi	Staðal frávik	Fjöldi	Gistinætur flokkaðar (%)			
					0-3	4-7	8-14	15 o.fl.
<u>Allir</u>	4,9	4	5,1	895	49,3	37,7	9,3	3,7
<u>Kyn</u>								
Karlar	4,7	3	5,0	568	51,5	36,9	8,1	3,4
Konur	5,1	4	5,5	299	45,9	39,2	10,9	4,0
<u>Aldur</u>								
25 ára og yngri	5,8	3	8,6	89	52,9	30,5	11,1	5,5
26-35 ára	4,9	3	5,0	227	52,0	35,6	7,5	5,0
36-45 ára	4,3	3	3,6	178	53,9	35,6	9,0	1,5
46-55 ára	5,0	4	5,3	174	44,2	41,9	10,5	3,4
56-65 ára	5,0	4	5,3	79	47,1	42,9	4,3	5,7
66 ára og eldri	5,1	4	3,0	32	35,3	47,6	17,1	-
<u>Starfsstétt</u>								
Verka-/afgr./gæsluf.	4,3	3	3,8	12	62,5	25,1	12,4	-
Iðn.-/tæknimenn	5,0	3	5,3	60	50,1	32,0	14,5	3,4
Skrifst.-/þjónustuf.	4,9	3	5,3	240	51,0	37,3	7,1	4,6
Kennarar/heilbr.st.	4,9	5	2,9	76	34,6	49,9	13,6	1,9
Sérfræð./hásk.m.	4,4	3	3,8	185	53,7	35,8	8,1	2,4
Stjórn./atvinnurek	4,0	3	2,8	95	53,5	39,2	5,3	2,0
Nemar/stúdentar	7,0	4	8,9	66	45,3	26,5	19,5	8,7
Lífeyr.þ./húsm./o.fl.	5,0	4	3,6	51	31,3	59,6	5,3	3,8
<u>Menntun</u>								
Grunnskóli	4,3	3	2,8	22	54,2	27,4	18,3	-
Starfs-/tæknimennt.	5,2	4	4,8	155	41,3	45,2	10,2	3,2
Framhaldsskóli	5,2	4	5,8	127	48,8	33,8	11,8	5,6
Háskóli	4,7	3	4,9	570	51,4	37,1	8,1	3,4
<u>Tekjur</u>								
Lægri en meðallagi	6,3	4	8,4	71	47,8	33,3	11,2	7,8
Í meðallagi	5,4	4	5,9	334	45,2	39,5	9,7	5,6
Meðalháar	4,3	3	3,3	295	53,5	36,6	7,8	2,0
Háar	4,1	3	2,9	116	51,7	39,2	7,5	1,6
<u>Tegund ferðar</u>								
Pakkaferð	4,2	4	2,4	239	49,8	42,9	6,8	0,6
Á eigin vegum	5,0	3	5,6	521	50,7	33,7	10,7	4,9
Bæði	5,6	4	5,6	63	38,6	49,9	6,7	4,8
<u>Tilgangur ferðar</u>								
Frí	4,4	4	3,4	511	49,9	38,1	10,1	2,0
Ráðstefna/fundur	4,4	4	3,1	146	43,1	50,3	6,1	0,5
Viðskipti	5,3	3	6,8	181	54,7	34,0	4,4	6,8
Náms-/rannsóknaf.	9,7	5	11,5	51	33,2	29,6	19,1	18,1
Heims. vini/ættingj.	8,0	6	6,7	87	28,7	28,8	27,4	15,0
Annað	5,0	3	6,6	85	54,4	29,3	11,8	4,5

Tafla 3.20 Í hvaða landshluta var gist (%)?

	Rvk.	Vest. land	Vest- firðir	Norð. land	Aust. land	Suð. land	Há- lendi	Fjöldi
Allir	93,8	4,6	1,1	7,1	3,2	15,1	1,1	815
<u>Kyn</u>								
Karlar	93,6	4,5	1,4	7,4	3,2	14,1	1,2	526
Konur	94,2	4,9	0,2	6,5	3,2	16,7	1,0	267
<u>Aldur</u>								
25 ára og yngri	95,8	4,3	3,3	4,7	1,7	12,1	0,9	80
26-35 ára	94,7	4,4	1,2	7,0	4,3	14,0	1,1	211
36-45 ára	94,1	2,3	-	6,7	2,0	16,6	-	165
46-55 ára	93,4	4,8	-	9,4	3,7	14,9	0,8	159
56-65 ára	98,0	4,0	1,0	7,4	2,0	10,3	1,0	73
66 ára og eldri	85,0	9,5	4,8	14,3	4,8	25,2	9,5	26
<u>Starfsstétt</u>								
Verka-/afgr./gæsluf.	91,6	8,4	14,8	16,3	8,4	16,3	-	9
Iðn.-/tæknimenn	96,9	7,6	2,6	9,2	4,4	16,9	1,9	56
Skrifst.-/þjónustuf.	92,1	3,3	0,3	5,9	1,8	14,8	1,1	226
Kennarar/heilbr.st.	90,5	2,8	-	8,1	4,9	23,4	-	71
Sérfræð./hásk.m.	97,0	5,2	1,1	4,0	1,9	12,2	0,4	165
Stjórn./atvinnurek.	94,7	3,5	-	8,1	3,2	10,0	-	87
Nemar/stúdentar	96,0	8,1	1,1	4,4	6,0	15,3	2,5	58
Lífeyrisþ./húsm./o.fl.	83,8	9,4	2,6	15,8	2,6	21,9	5,3	47
<u>Menntun</u>								
Grunnskóli	100	3,8	6,8	-	-	14,8	3,8	19
Starfs-/tæknimennt.	91,6	3,5	1,5	10,0	6,8	17,9	0,9	140
Framhaldsskóli	93,7	5,8	1,9	5,9	1,8	12,4	2,2	114
Háskóli	94,6	4,8	0,6	6,6	2,8	15,0	0,9	525
<u>Tekjur</u>								
Lægri en meðallagi	97,2	8,1	-	9,0	5,1	5,9	3,0	60
Í meðallagi	91,4	4,1	1,6	5,2	3,5	19,3	0,7	306
Meðalháar	94,7	3,4	0,9	6,5	1,7	13,6	0,9	276
Háar	94,2	3,9	-	9,3	3,8	12,8	1,8	109
<u>Tegund ferðar</u>								
Pakkaferð	94,2	3,2	1,0	6,2	1,9	17,1	0,7	220
Á eigin vegum	93,7	5,3	1,2	7,6	3,9	14,3	0,8	482
Bæði	96,5	3,2	-	7,4	-	12,1	4,2	56
<u>Tilgangur ferðar</u>								
Fri	95,3	5,6	1,3	6,7	3,1	15,7	1,7	472
Ráðstefna/fundur	93,5	1,7	-	3,7	4,8	16,7	1,0	126
Viðskipti	92,3	3,0	1,5	10,8	3,1	9,8	-	169
Náms-/rannsóknaf.	90,0	4,0	-	21,4	10,7	25,8	1,6	45
Heims. til vina/ætt.	86,2	14,3	2,7	12,1	7,6	34,3	3,5	79
Annað	92,0	3,9	-	9,7	0,9	15,9	-	76

Tafla 3.21 Hvaða gistimáti var nýttur (%)?

	Hótel	Gisti- hús	Vinir/ ætt.	Far- fuglah.	Bænda- gisting	Tjald/ húsv.	Annað	Fjöldi
<u>Allir</u>	81,3	10,2	9,9	4,9	3,6	1,3	5,0	871
<u>Kyn</u>								
Karlar	83,9	9,1	7,4	4,7	3,1	1,4	5,0	553
Konur	76,7	12,7	14,7	4,9	4,4	1,1	4,5	293
<u>Aldur</u>								
25 ára og yngri	60,5	15,4	16,3	14,4	4,6	3,1	8,7	86
26-35 ára	77,5	10,2	12,2	5,2	4,8	0,9	3,2	222
36-45 ára	86,2	7,7	6,8	3,1	2,8	2,1	7,6	173
46-55 ára	85,0	13,5	10,8	1,8	3,7	1,2	5,0	172
56-65 ára	87,9	11,2	2,5	3,5	2,6	0,9	2,3	78
66 ára og eldri	85,4	2,3	14,6	4,3	-	-	6,5	30
<u>Starfsstétt</u>								
Verka-/afgr./gæsluf.	92,7	7,7	14,5	7,7	7,3	-	13,6	10
Iðn./tæknimenn	81,9	11,0	4,5	9,4	2,9	2,5	6,7	60
Skrifst./þjónustuf.	82,4	8,5	9,8	4,6	2,7	1,8	4,7	233
Kennarar/heilbr.st.	70,1	22,1	15,5	1,9	3,5	0,9	8,9	74
Sérfræð./hásk.m.	85,0	8,7	7,2	4,4	3,7	0,4	4,4	179
Stjórn./atvinnurek	92,3	4,4	8,7	1,4	2,4	-	0,8	93
Nemar/stúdentar	49,2	16,5	21,6	21,6	4,1	2,9	10,8	64
Lífeyr.þ./húsm./o.fl.	81,8	5,4	11,7	-	5,1	-	-	49
<u>Menntun</u>								
Grunnskóli	84,9	3,3	3,3	8,0	-	3,3	20,9	22
Starfs-/tæknimennt.	82,2	10,5	10,1	6,5	3,7	2,2	2,9	151
Framhaldsskóli	78,7	9,6	10,2	4,8	5,7	0,6	7,5	127
Háskóli	81,7	10,4	9,8	4,5	3,2	1,1	4,2	552
<u>Tekjur</u>								
Lægri en meðallagi	69,5	14,5	11,1	13,9	1,1	2,1	5,6	68
Í meðallagi	76,3	11,9	11,6	5,5	4,0	2,0	5,4	329
Meðalháar	84,8	8,8	9,6	2,4	4,1	0,5	4,9	289
Háar	92,5	4,5	7,7	1,7	2,5	0,6	1,6	112
<u>Tegund ferðar</u>								
Pakkaferð	94,3	6,3	2,1	4,0	2,1	1,2	2,5	236
Á eigin vegum	74,2	11,8	14,2	5,6	4,0	1,5	6,0	512
Bæði	93,6	13,3	5,4	2,8	1,2	1,2	3,9	62
<u>Tilgangur ferðar</u>								
Frí	80,6	11,4	8,5	7,0	4,2	1,9	3,1	502
Ráðstefna/fundur	91,2	7,5	5,0	2,1	3,4	0,9	4,0	137
Viðskipti	88,3	8,7	4,1	1,9	2,5	1,3	5,9	176
Náms-/rannsókniferð	66,5	28,8	18,1	13,9	3,6	3,9	9,1	49
Heims. vini/ættingja	39,8	17,0	66,7	2,5	12,8	3,1	6,5	85
Annað	77,1	5,8	14,1	2,4	4,7	0,9	12,3	82

Tafla 3.22 Hvaða ferðamáti var nýttur (%)?

	Hópf. rúta	Áætl- rúta	Bíla leigub.	Einka bíll	Innan- landsf.	Ferja	Reið- hjól	Annað	Fjöldi
Allir	46,0	38,1	23,2	14,0	8,4	3,9	1,6	20,7	889
<u>Kyn</u>									
Karlar	42,6	38,7	23,8	14,2	8,9	4,2	1,5	19,9	565
Konur	53,2	38,5	20,7	12,3	7,3	3,8	2,0	23,1	296
<u>Aldur</u>									
25 ára og yngri	45,3	56,2	20,3	24,8	7,0	6,4	1,6	15,7	87
26-35 ára	42,0	36,7	26,6	15,3	8,1	3,6	2,4	22,4	225
36-45 ára	43,6	39,1	21,2	13,2	6,2	3,0	2,0	27,0	179
46-55 ára	50,9	32,7	22,9	10,8	12,9	4,3	1,5	21,8	172
56-65 ára	56,2	38,2	14,1	11,7	10,1	0,9	-	19,4	78
66 ára og eldri	55,8	40,4	20,3	7,9	8,8	16,7	-	22,7	32
<u>Starfsstétt</u>									
Verka-/afgr./gæsluf.	59,5	21,7	6,4	11,3	6,4	12,7	6,0	29,6	12
Iðn./tæknimenn	42,5	39,2	38,3	6,3	5,1	6,9	1,2	9,0	60
Skrifst./þjónustuf.	47,3	38,3	25,1	12,4	8,0	4,1	1,9	24,8	238
Kennarar/heilbr.st.	51,7	39,2	16,2	23,0	11,6	5,7	0,9	20,2	78
Sérfræð./hásk.m.	41,0	33,8	19,1	15,7	4,1	1,5	1,4	24,9	184
Stjórn./atvinnurek	36,3	26,4	28,4	14,3	9,1	2,0	1,6	25,4	97
Nemar/stúdentar	44,7	59,3	24,5	19,8	8,0	5,5	4,2	13,5	65
Lífeyr.þ./húsm./o.fl.	57,1	40,4	16,1	10,3	14,9	11,3	-	27,8	49
<u>Menntun</u>									
Grunnskóli	53,6	35,4	13,2	24,2	-	9,8	-	22,3	22
Starfs-/tæknimennt.	51,5	42,5	21,8	12,3	10,1	5,6	0,8	13,3	155
Framhaldsskóli	46,6	35,3	30,8	8,6	8,2	5,4	5,1	18,9	124
Háskóli	44,1	37,5	22,7	15,1	8,4	3,1	1,2	23,3	568
<u>Tekjur</u>									
Lægri en meðallagi	43,7	40,4	22,6	19,4	9,4	1,1	3,1	24,5	71
Í meðallagi	50,3	42,1	21,2	11,3	8,2	4,9	1,4	16,5	332
Meðalháar	44,8	37,0	25,1	15,4	7,6	4,2	1,9	22,6	296
Háar	42,4	25,7	25,6	13,6	8,2	2,8	1,7	31,5	114
<u>Tegund ferðar</u>									
Pakkaferð	78,1	32,2	10,6	3,6	7,0	4,0	1,3	13,0	239
Á eigin vegum	32,5	40,8	28,7	17,9	9,1	4,0	1,9	24,6	519
Bæði	58,8	37,6	21,5	13,4	10,1	3,7	2,2	26,1	63
<u>Tilgangur ferðar</u>									
Fri	56,7	41,8	22,9	8,3	7,6	5,3	1,5	19,1	512
Ráðstefna/fundur	48,4	30,8	24,5	18,8	7,8	2,1	1,4	16,1	143
Viðskipti	20,1	30,2	28,8	23,5	9,0	1,7	3,4	31,4	177
Náms-/rannsóknaf.	35,0	46,4	16,0	26,6	24,3	3,9	5,3	27,1	51
Heims. vini/ættingj.	19,5	33,4	21,0	38,8	6,8	7,3	4,7	30,5	87
Annað	45,3	45,1	17,6	12,4	6,6	3,2	0,8	25,3	86

Tafla 3.23 Hvaða afþreying var nýtt (%)?

	Sund	Hvera laug	Skemmti- st./bar	Söfn/ sýning	Nátt. skoð.	Hestbak	Jökla- ferð
<u>Allir</u>	53,2	47,9	35,0	34,5	34,3	17,8	15,2
<u>Kyn</u>							
Karlar	54,3	45,5	40,8	30,3	35,6	14,4	15,1
Konur	50,9	51,4	25,5	42,6	30,6	23,6	15,2
<u>Aldur</u>							
25 ára og yngri	60,2	61,6	51,4	29,1	31,6	31,4	9,3
26-35 ára	58,3	52,9	51,3	30,7	32,7	21,0	17,1
36-45 ára	53,8	44,7	30,5	29,7	31,9	16,0	17,2
46-55 ára	51,1	43,2	28,2	40,2	34,6	14,8	14,2
56-65 ára	45,2	44,6	9,3	48,8	26,2	5,7	9,6
66 ára og eldri	45,2	31,5	8,0	57,0	55,1	-	14,5
<u>Starfsstétt</u>							
Verka-/afgr./gæsluf.	35,6	43,7	35,6	14,9	59,0	7,6	7,6
Iðn.-/tæknimenn	44,4	46,9	35,6	36,8	41,4	11,2	18,3
Skrifst.-/þjónustuf.	52,6	45,7	45,8	33,8	31,3	18,6	16,9
Kennarar/heilbr.st.	55,0	53,3	16,5	32,1	42,1	27,6	20,4
Sérfræð./hásk.m.	57,4	49,2	31,5	37,5	33,0	13,1	13,2
Stjórn./atvinnurek.	46,4	44,6	33,6	30,0	28,3	7,9	19,8
Nemar/stúdentar	60,3	59,3	55,2	33,3	41,1	29,7	5,1
Lífeyr.þ./húsm./o.fl.	47,0	30,6	7,9	48,5	39,5	1,7	20,5
<u>Menntun</u>							
Grunnskóli	82,1	46,0	44,7	24,7	38,6	34,4	13,9
Starfs-/tæknimenn	41,5	50,7	30,6	33,9	41,1	16,5	16,9
Framhaldsskóli	56,2	51,4	33,3	32,6	40,6	10,7	14,2
Háskóli	54,5	46,0	36,0	35,8	31,1	18,3	15,5
<u>Tekjur</u>							
Lægri en meðallagi	46,7	38,1	35,2	34,3	41,4	14,7	11,3
Í meðallagi	48,3	50,7	35,9	30,2	35,6	20,5	15,7
Meðalháar	56,7	49,2	35,2	37,8	31,2	17,5	14,3
Háar	54,3	39,5	36,7	40,1	31,4	5,3	22,4
<u>Tegund ferðar</u>							
Pakkaferð	49,4	52,3	32,5	33,3	34,8	17,6	18,3
Á eigin vegum	52,0	43,2	33,7	34,1	35,4	16,2	14,2
Bæði	58,3	58,0	48,1	43,7	29,7	23,3	14,5
<u>Tilgangur ferðar</u>							
Frí	54,2	52,9	28,8	41,5	38,0	16,9	16,3
Ráðstefna/fundur	55,1	51,9	44,2	23,1	26,9	21,9	16,2
Viðskipti	51,2	37,0	45,2	26,1	22,9	12,1	12,5
Náms-/rannsóknaf.	62,7	39,6	52,3	48,9	39,0	19,0	16,1
Heims. til vina/ætt.	63,5	52,3	39,1	43,3	39,5	29,2	14,5
Annað	56,1	46,6	43,3	17,8	32,6	23,4	11,7

Tafla 3.23 frh. Hvaða afþreying var nýtt?

	Báts-ferð	Tónleik./leikhús	Fjallganga	Skiði	Skotv./fiskv.	Annað	Fjöldi
<u>Allir</u>	12,7	5,9	5,3	3,7	1,1	18,7	781
<u>Kyn</u>							
Karlar	13,9	5,9	6,1	3,7	1,4	15,3	489
Konur	11,2	5,4	4,2	2,5	0,8	25,5	266
<u>Aldur</u>							
25 ára og yngri	10,4	5,3	9,1	1,8	2,1	21,0	83
26-35 ára	15,5	4,4	5,7	2,0	1,0	14,7	202
36-45 ára	11,0	6,3	7,5	5,0	1,4	22,8	149
46-55 ára	9,0	3,3	2,7	4,7	0,7	15,6	149
56-65 ára	11,2	4,9	3,0	3,6	-	28,4	69
66 ára og eldri	26,6	26,4	2,8	-	-	28,3	25
<u>Starfsstétt</u>							
Verka-/afgr./gæsluf.	22,9	-	14,9	7,2	-	20,2	10
Iðn.-/tæknimenn	20,3	2,6	5,1	4,7	-	24,6	56
Skrifst.-/þjónustuf.	12,0	7,0	5,4	2,4	1,5	14,0	216
Kennarar/heilbr.st.	18,6	7,0	1,0	10,6	1,5	24,6	69
Sérfræð./hásk.m.	9,1	6,1	6,1	2,8	1,1	16,9	153
Stjórn./atvinnurek.	10,9	4,8	5,7	4,8	1,6	23,3	79
Nemar/stúdentar	11,2	7,9	10,2	-	1,2	21,9	60
Lífeyr.þ./húsm./o.fl.	22,6	13,8	2,9	5,8	-	25,3	43
<u>Menntun</u>							
Grunnskóli	11,6	-	13,3	-	5,5	21,1	19
Starfs-/tæknim.	15,3	4,8	5,2	4,7	0,7	12,8	142
Framhaldsskóli	15,9	3,8	5,3	3,3	-	13,7	106
Háskóli	11,8	6,9	4,7	3,5	1,4	21,8	497
<u>Tekjur</u>							
Lægri en meðallagi	10,7	8,1	6,9	2,2	-	21,2	64
Í meðallagi	12,2	5,9	5,3	4,0	1,0	15,1	303
Meðalháar	14,4	3,5	4,4	2,0	0,7	22,4	259
Háar	11,5	8,7	3,5	3,8	2,5	20,3	92
<u>Tegund ferðar</u>							
Pakkaferð	19,5	3,8	5,1	4,1	1,5	19,9	222
Á eigin vegum	9,6	7,0	5,7	3,3	1,0	18,0	438
Bæði	14,3	1,2	6,4	2,4	1,8	27,0	60
<u>Tilgangur ferðar</u>							
Frí	13,2	5,3	5,0	3,2	1,2	20,3	480
Ráðstefna/fundur	16,6	1,8	5,2	0,5	2,6	16,8	123
Viðskipti	8,1	8,2	4,8	2,8	0,8	19,1	129
Náms-/rannsóknaf.	12,3	15,6	8,3	8,3	-	10,6	47
Heims. til vina/ætt.	10,2	17,1	7,3	8,2	1,4	12,7	75
Annað	15,0	7,2	4,8	6,3	-	23,4	78

Tafla 3.24 Verð pakkaferðar á mann (ísl.kr.)

	Meðaltal	Miðgildi	Staðalfrávik	Fjöldi
<u>Allir</u>	56.876	47.360	37.309	238
<u>Kyn</u>				
Karlar	60.102	47.360	42.147	128
Konur	53.209	46.222	31.027	102
<u>Aldur</u>				
25 ára og yngri	44.868	33.313	27.592	21
26-35 ára	51.745	46.650	29.582	53
36-45 ára	61.696	49.404	43.576	47
46-55 ára	53.871	45.822	30.843	51
56-65 ára	43.706	34.090	28.810	24
66 ára og eldri	62.995	53.704	27.949	9
<u>Starfsstétt</u>				
Verka-/afgr./gæsluf.	48.557	37.453	26.186	6
Iðn.-/tæknimenn	56.009	56.669	30.219	14
Skrifst.-/þjónustuf.	61.464	50.116	32.803	67
Kennarar/heilbr.st.	50.590	44.540	25.372	30
Sérfræð./háskólamenn	58.067	46.305	36.732	35
Stjórn./atvinnurekendur	67.271	46.224	71.030	25
Nemar/stúdentar	48.804	53.363	30.111	14
Lífeyrisþ./húsm./o.fl.	56.999	47.720	36.203	19
<u>Menntun</u>				
Grunnskóli	50.455	48.177	35.678	5
Starfs-/tæknimenntun	64.588	67.442	25.211	60
Framhaldsskóli	62.221	51.749	36.805	38
Háskóli	50.869	42.342	36.344	131
<u>Tekjur</u>				
Lægri en meðallagi	46.534	41.558	28.620	15
Í meðallagi	57.221	53.980	27.572	110
Meðalhár	52.883	46.519	32.087	69
Hár	57.794	40.769	56.232	29
<u>Tegund ferðar</u>				
Pakkaferð	57.396	47.500	37.049	154
Á eigin vegum	55.808	45.817	45.348	45
Bæði	54.767	54.916	22.334	31
<u>Tilgangur ferðar</u>				
Frí	54.471	45.996	34.892	187
Ráðstefna/fundur	67.515	63.798	23.495	19
Viðskipti	64.220	61.058	41.061	18
Náms-/rannsókniferð	66.522	60.401	26.785	8
Heims. til vana/ættingja	36.842	34.306	13.730	13
Annað	62.936	50.152	58.297	23

Tafla 3.25 Hvað var innifalið í pakkaferðinni (%)?

	Flug- miði	Gisting	Ferðir	Matur/ drykkir	Dags- ferðir	Skemmt- un/afpr.	Fjöldi
Allir	92,0	82,3	45,0	38,1	41,3	16,8	283
<u>Kyn</u>							
Karlar	93,3	80,6	42,7	36,0	39,0	19,3	163
Konur	89,5	85,1	46,5	42,2	43,7	13,0	111
<u>Aldur</u>							
25 ára og yngri	91,3	81,3	43,6	44,4	51,4	31,6	30
26-35 ára	93,8	87,4	37,7	40,5	29,6	14,5	66
36-45 ára	91,7	77,8	47,0	40,7	46,2	19,7	51
46-55 ára	92,8	85,7	46,1	25,1	26,5	7,1	58
56-65 ára	90,2	83,8	54,6	32,7	56,5	15,4	28
66 ára og eldri	100	86,1	36,6	37,1	73,2	13,9	9
<u>Starfsstétt</u>							
Verka-/afgr./gæsluf.	100	81,7	10,7	47,5	21,5	-	7
Iðn./tæknim.	88,9	81,1	44,5	31,6	21,4	12,9	17
Skrifst./þjónustuf.	93,0	83,5	48,1	44,0	41,4	15,0	75
Kennarar/heilbr.st.	91,5	79,7	48,3	49,3	48,3	20,6	33
Sérfræð./hásk.m.	91,6	83,1	37,5	30,1	45,5	23,1	45
Stjórn./atvinnurek.	100	89,9	42,1	20,2	22,8	12,2	27
Nemar/stúdentar	89,1	96,2	39,5	35,9	39,7	22,3	19
Lifeyr.þ./húsm./o.fl.	89,5	86,7	50,2	43,6	50,2	10,5	22
<u>Menntun</u>							
Grunnskóli	79,3	59,3	25,1	54,2	55,7	25,6	9
Starfs-/tæknim.	93,7	85,9	49,7	59,4	47,7	16,1	64
Framhaldsskóli	93,6	72,6	52,8	27,4	53,7	10,2	44
Háskóli	91,4	84,7	43,3	32,7	35,7	18,7	162
<u>Tekjur</u>							
Lægri en meðallagi	90,0	81,9	40,2	39,2	38,2	13,9	20
Í meðallagi	93,5	77,7	43,3	45,2	49,9	17,0	130
Meðalháar	93,7	91,1	49,8	34,9	36,2	17,8	83
Háar	80,1	84,1	50,3	24,4	34,0	18,3	31
<u>Tilgangur ferðar</u>							
Frí	91,1	88,0	49,5	36,0	41,8	13,5	208
Ráðstefna/fundur	96,7	77,9	47,1	62,5	47,1	49,7	31
Viðskipti	93,7	65,3	34,7	21,8	29,5	21,8	24
Náms-/rannsóknaf.	88,7	43,3	28,1	52,1	50,0	39,7	12
Heims. til vina/ætt.	78,3	71,4	26,4	-	25,6	21,7	14
Annað	86,5	72,2	44,9	57,6	58,4	26,0	30

Tafla 3.26 Útgjöld einstaklings fyrir utan pakkaferðina (ísl.kr.)

	Meðaltal	Miðgildi	Staðalfrávik	Fjöldi
<u>Allir</u>	26.330	18.065	37.646	213
<u>Kyn</u>				
Karlar	29.284	18.156	47.380	121
Konur	22.458	18.065	18.288	87
<u>Aldur</u>				
25 ára og yngri	56.139	18.407	91.989	17
26-35 ára	27.935	18.328	41.712	53
36-45 ára	25.668	20.840	24.838	40
46-55 ára	23.320	18.791	19.221	44
56-65 ára	17.573	15.399	12.561	20
66 ára og eldri	15.244	15.655	6.395	9
<u>Starfsstétt</u>				
Verka-/afgr./gæsluf.	21.255	13.706	19.521	6
Iðn./tæknim.	24.244	14.536	34.503	15
Skrifst./þjónustuf.	30.008	22.325	45.151	60
Kennarar/heilbr.st.	27.171	20.838	22.320	26
Sérfræð./háskólam.	23.961	18.743	33.780	32
Stjórn./atvinnurek.	23.448	15.670	15.161	22
Nemar/stúdentar	26.392	12.463	39.981	11
Lífeyr.þ./húsm./o.fl.	16.852	16.250	10.512	18
<u>Menntun</u>				
Grunnskóli	10.431	9.611	9.246	5
Starfs-/tæknim.	28.695	22.870	28.174	47
Framhaldsskóli	20.386	14.760	14.445	35
Háskóli	27.495	17.223	45.452	124
<u>Tekjur</u>				
Lægri en meðallagi	26.559	16.119	33.136	14
Í meðallagi	24.209	17.343	28.139	91
Meðalháar	25.209	18.160	41.645	72
Háar	38.879	21.727	56.222	27
<u>Tilgangur ferðar</u>				
Fri	23.059	17.930	21.545	162
Ráðstefna/fundur	65.978	19.194	105.171	18
Viðskipti	20.760	14.120	17.097	20
Náms-/rannsókniferð	18.184	7.909	18.707	8
Heims. til vina/ætt.	22.822	10.680	16.650	9
Annað	20.507	13.546	22.233	22

Tafla 3.27 Útgjöld einstaklings á dag fyrir utan pakkaferðina (ísl.kr.)

	Meðaltal	Miðgildi	Staðalfrávik	Fjöldi
<u>Allir</u>	7.099	4.880	11.509	210
<u>Kyn</u>				
Karlar	7.999	4.707	14.832	119
Konur	5.978	5.226	4.191	85
<u>Aldur</u>				
25 ára og yngri	16.102	6.927	30.022	17
26-35 ára	8.327	5.548	13.301	53
36-45 ára	5.415	4.777	4.028	40
46-55 ára	6.450	6.400	4.402	43
56-65 ára	6.069	4.039	5.067	20
66 ára og eldri	3.768	2.848	2.436	9
<u>Starfsstétt</u>				
Verka-/afgr./gæsluf.	8.265	8.630	6.063	6
Iðn.-/tæknim.	5.464	4.396	3.539	15
Skrifst.-/þjónustuf.	8.375	5.751	14.573	60
Kennarar/heilbr.st.	6.331	4.778	5.376	26
Sérfræð./hásk.m.	6.406	3.845	11.312	32
Stjórn./atvinnurek.	6.135	5.451	3.914	21
Nemar/stúdentar	5.489	5.626	4.746	11
Lífeyr.þ./húsm./o.fl.	5.340	3.530	4.776	17
<u>Menntun</u>				
Grunnskóli	3.198	2.743	2.925	5
Starfs-/tæknimenntun	6.501	5.755	4.370	46
Framhaldsskóli	6.080	4.777	4.390	35
Háskóli	7.735	4.697	14.612	123
<u>Tekjur</u>				
Lægri en meðallagi	5.619	3.972	4.826	14
Í meðallagi	6.320	4.707	7.556	89
Meðalháar	6.950	4.936	13.548	71
Háar	11.133	7.887	18.366	27
<u>Tilgangur ferðar</u>				
Fri	5.979	5.301	4.032	160
Ráðstefna/fundur	20.374	3.645	35.607	18
Viðskipti	5.926	4.541	4.880	20
Náms-/rannsókniferð	3.256	1.955	2.994	8
Heimsókn til vina/ætt.	4.549	3.790	3.462	8
Annað	5.001	3.821	4.044	22

Tafla 3.28 Verð á flugmiða á mann (ísl.kr.)

	Meðaltal	Miðgildi	Staðalfrávik	Fjöldi
<u>Allir</u>	51.102	36.399	47.462	375
<u>Kyn</u>				
Karlar	54.592	38.499	49.746	253
Konur	42.792	34.445	42.879	107
<u>Aldur</u>				
25 ára og yngri	33.404	33.098	18.793	36
26-35 ára	47.394	37.237	39.526	99
36-45 ára	65.767	36.320	73.015	74
46-55 ára	54.536	37.380	43.367	79
56-65 ára	42.120	34.811	25.711	34
66 ára og eldri	38.421	39.379	17.830	10
<u>Starfsstétt</u>				
Verka-/afgr./gæslufólk	43.717	46.057	21.626	3
Iðn.-/tæknimenn	40.526	35.197	27.722	28
Skrifst.-/þjónustuf.	54.379	36.130	59.812	92
Kennarar/heilbr.st.	44.377	34.362	40.226	32
Sérfræð./háskólam.	55.812	40.165	45.475	82
Stjórn./atvinnurek.	65.046	44.924	50.542	45
Nemar/stúdentar	35.388	33.319	19.313	33
Lífeyrisþ./húsm./o.fl.	38.138	39.560	17.315	18
<u>Menntun</u>				
Grunnskóli	48.626	38.062	38.714	8
Starfs-/tæknimenntun	45.290	36.320	44.492	58
Framhaldsskóli	53.636	37.680	37.787	59
Háskóli	52.394	36.330	50.961	244
<u>Tekjur</u>				
Lægri en meðallagi	45.452	31.973	51.762	32
Í meðallagi	45.135	35.442	50.696	127
Meðalháar	51.041	37.380	36.819	139
Háar	70.405	53.324	61.423	51
<u>Tilgangur ferðar</u>				
Frí	34.924	33.456	18.569	193
Ráðstefna/fundur	56.775	46.992	31.638	57
Viðskipti	80.333	56.832	68.748	94
Náms-/rannsókniferð	44.471	38.053	27.697	23
Heimsókn til vina/ætt.	43.271	33.139	50.588	58
Annað	45.210	37.781	29.261	34

Tafla 3.29 Útgjöld einstaklings á eigin vegum í ferðinni fyrir utan flug (ísl.kr.)

	Meðaltal	Miðgildi	Staðalfrávik	Fjöldi
<u>Allir</u>	39.386	28.240	48.579	360
<u>Kyn</u>				
Karlar	41.930	29.383	55.010	232
Konur	33.474	21.360	33.679	118
<u>Aldur</u>				
25 ára og yngri	24.002	17.500	28.403	39
26-35 ára	37.513	24.249	34.933	97
36-45 ára	48.351	28.958	81.854	70
46-55 ára	39.534	29.000	43.784	69
56-65 ára	43.101	38.355	39.705	36
66 ára og eldri	50.480	58.182	34.964	10
<u>Starfsstétt</u>				
Verka-/afgr./gæsluf.	43.636	39.360	22.693	3
Iðn.-/tæknimenn	31.517	20.000	35.081	27
Skrifst.-/þjónustuf.	46.021	22.880	78.803	91
Kennarar/heilbr.st.	37.625	24.051	34.965	25
Sérfræð./háskólam.	36.304	32.040	26.340	81
Stjórn./atvinnurek.	46.734	34.662	45.227	48
Nemar/stúdentar	25.208	18.322	25.285	35
Lífeyrisþ./húsm./o.fl.	41.735	34.583	28.729	19
<u>Menntun</u>				
Grunnskóli	55.995	45.216	52.214	8
Starfs-/tæknimenntun	29.046	24.070	19.587	59
Framhaldsskóli	40.391	25.289	40.471	57
Háskóli	41.138	28.240	55.125	232
<u>Tekjur</u>				
Lægri en meðallagi	26.349	8.346	37.481	31
Í meðallagi	41.629	25.598	61.854	124
Meðalháar	40.231	29.864	42.533	127
Háar	45.640	34.446	38.296	56
<u>Tilgangur ferðar</u>				
Frí	33.568	22.079	33.372	196
Ráðstefna/fundur	44.295	34.663	36.294	53
Viðskipti	58.829	42.157	76.451	91
Náms-/rannsókniferð	45.394	40.000	31.445	20
Heimsókn til vina/ætt.	35.138	21.822	39.120	50
Annað	34.991	25.046	37.348	27

Tafla 3.30 Útgjöld einstaklings á eigin vegum á dag fyrir utan flug (ísl.kr.)

	Meðaltal	Miðgildi	Staðalfrávik	Fjöldi
Allir	11.830	7.872	35.409	354
<u>Kyn</u>				
Karlar	13.388	8.825	43.284	227
Konur	8.963	6.043	12.042	117
<u>Aldur</u>				
25 ára og yngri	5.820	4.481	4.798	39
26-35 ára	9.475	7.155	10.191	96
36-45 ára	22.204	9.584	76.912	69
46-55 ára	9.464	8.010	9.014	69
56-65 ára	9.814	8.252	5.043	35
66 ára og eldri	17.864	5.665	32.024	10
<u>Starfsstétt</u>				
Verka-/afgr./gæsluf.	8.191	8.583	6.045	3
Iðn.-/tæknimenn	8.006	7.297	4.466	25
Skrifst.-/þjónustuf.	16.953	7.060	66.899	91
Kennarar/heilbr.st.	6.788	6.084	5.056	25
Sérfræð./háskólam.	10.359	9.568	6.996	79
Stjórn./atvinnurek.	15.533	10.680	19.393	47
Nemar/stúdentar	5.439	4.607	4.867	35
Lífeyr.þ./húsm./o.fl.	13.228	7.905	23.911	19
<u>Menntun</u>				
Grunnskóli	19.474	12.912	27.582	8
Starfs-/tæknimenntun	8.234	7.686	5.477	57
Framhaldsskóli	10.513	6.080	15.822	57
Háskóli	12.848	8.323	42.982	228
<u>Tekjur</u>				
Lægri en meðallagi	7.840	4.480	16.198	31
Í meðallagi	14.895	7.789	58.010	122
Meðalháar	9.957	7.981	8.165	123
Háar	13.803	11.900	15.346	56
<u>Tilgangur ferðar</u>				
Frí	9.033	7.060	10.910	194
Ráðstefna/fundur	9.368	9.659	6.472	53
Viðskipti	21.700	12.493	67.942	88
Náms-/rannsókniferð	7.839	5.101	10.872	19
Heimsókn til vina/ætt.	5.053	4.693	3.626	50
Annað	10.876	8.446	10.289	27

Viðauki 3.3

***Huglægt mat greint eftir
þjóðfélagsstöðu, tegund ferðar
og tilgangi***

Álit á íslenskum aðstæðum (einkunnagjöf frá 0-10)

Samræmi milli landkynningar og upplifunar

Mat á verðlagningu einstakra þátta innan ferðaþjónustu

Á hvaða árstíma hafa ferðamenn áhuga á að heimsækja Ísland aftur?

Munu ferðamenn mæla með Íslandi sem ferðamannastað?

Tafla 3.31 Álit á íslenskri náttúru (einkunnagjöf frá 0-10)

	Meðal- einkunn	Staðal- frávik	Fjöldi	Einkunnir flokkaðar (%)				
				0-1	2-3	4-6	7-8	9-10
<u>Allir</u>	8,9	1,5	874	0,4	0,5	5,3	27,2	66,5
<u>Kyn</u>								
Karlar	8,7	1,5	554	0,5	0,6	5,5	32,8	60,6
Konur	9,2	1,5	29,0	0,4	0,5	4,8	18,4	75,9
<u>Aldur</u>								
25 ára og yngri	8,7	1,6	88	-	1,2	6,2	31,0	61,6
26-35 ára	8,9	1,6	217	0,9	-	6,4	26,3	66,3
36-45 ára	8,8	1,5	170	-	1,3	5,0	29,8	63,9
46-55 ára	9,0	1,4	171	-	0,9	4,1	26,3	68,7
56-65 ára	9,0	1,6	76	1,6	-	4,5	25,4	68,5
66 ára og eldri	9,2	1,6	30	2,4	-	-	22,2	75,4
<u>Starfsstétt</u>								
Verka-/afgr./gæsluf.	8,3	2,4	10	-	7,1	19,4	13,5	60,0
Iðn./tæknimenn	9,1	1,4	57	-	-	4,8	24,3	70,9
Skrifst./þjónustuf.	8,8	1,7	232	0,8	1,0	5,9	26,3	66,0
Kenn./heilbr.st.	9,1	1,5	75	-	-	7,3	21,1	71,6
Sérfr./háskólam.	8,8	1,5	176	0,4	0,6	3,6	37,3	58,2
Stjórn./atv.rek.	9,0	1,3	96	-	-	5,4	24,4	70,2
Nemar/stúdentar	9,2	1,3	65	-	-	3,2	18,8	78,0
Lífeyrisþ./húsm./o.fl.	8,9	1,7	51	2,5	-	1,4	28,1	68,0
<u>Menntun</u>								
Grunnskóli	9,0	1,6	21	-	-	6,1	23,5	70,4
Starfs-/tæknim.	9,0	1,5	152	0,5	1,0	3,6	25,8	69,1
Framhaldsskóli	8,9	1,4	126	-	-	6,6	28,2	65,2
Háskóli	8,9	1,5	555	0,5	0,6	5,4	27,0	66,6
<u>Tekjur</u>								
Lægri en meðallagi	8,9	1,3	69	-	-	4,6	31,9	63,6
Í meðallagi	8,9	1,4	332	0,4	-	5,1	27,1	67,3
Meðalháar	8,8	1,7	289	0,9	1,7	5,5	25,8	66,2
Háar	8,9	1,4	108	-	-	5,9	31,3	62,8
<u>Tegund ferðar</u>								
Pakkaferð	8,9	1,5	239	0,5	0,7	4,0	29,2	65,5
Ferð á eigin vegum	8,9	1,6	504	0,3	0,6	6,4	26,5	66,2
Bæði	8,9	1,7	62	2,0	-	3,2	20,8	73,9
<u>Tilgangur ferðar</u>								
Fri	9,0	1,5	508	0,8	0,3	3,9	23,2	71,9
Ráðstefna/fundur	8,7	1,7	142	-	0,7	10,2	24,6	64,5
Viðskipti	8,7	1,5	166	-	1,4	4,6	35,9	58,1
Náms-/ranns.ferð	8,7	1,6	51	-	-	12,8	24,0	63,2
Heims. vini/ættingja	9,3	1,3	85	-	0,9	4,0	18,1	77,1
Annað	8,8	1,4	81	-	0,9	4,9	36,0	58,2

Tafla 3.32 Álit á friðsæld landsins (einkunnagjöf frá 0-10)

	Meðal- einkunn	Staðal- frávik	Fjöldi	Einkunnir flokkaðar (%)				
				0-1	2-3	4-6	7-8	9-10
<i>Allir</i>	8,5	1,7	832	0,6	0,8	9,9	30,5	58,2
<i>Kyn</i>								
Karlar	8,4	1,6	526	0,2	0,7	11,4	34,8	52,9
Konur	8,7	1,8	278	1,4	1,3	7,3	23,6	66,4
<i>Aldur</i>								
25 ára og yngri	8,4	2,0	82	2,2	-	12,1	28,7	57,0
26-35 ára	8,6	1,6	219	0,6	0,3	8,2	32,0	58,9
36-45 ára	8,4	1,7	167	-	1,9	9,9	32,8	55,4
46-55 ára	8,7	1,5	156	-	1,5	5,0	31,8	61,7
56-65 ára	8,6	1,8	72	1,7	-	11,8	25,4	61,2
66 ára og eldri	9,2	1,1	26	-	-	2,8	23,0	74,2
<i>Starfsstétt</i>								
Verka-/afgr./gæsluf.	7,8	1,6	12	-	-	17,2	46,8	36,0
Iðn./tæknimenn	8,4	1,9	59	-	2,1	14,0	24,5	59,4
Skrifst./þjónustuf.	8,6	1,5	227	0,6	0,5	6,9	36,2	55,9
Kenn./heilbr.st.	8,6	1,8	73	-	2,7	10,4	23,5	63,4
Sérfr./háskólam.	8,3	1,8	165	0,6	0,8	13,1	32,4	53,1
Stjórn./atv.rek.	8,7	1,2	91	-	-	7,1	28,8	64,0
Nemar/stúdentar	8,6	2,0	63	1,2	2,3	5,9	27,3	63,4
Lífeyrisp./húsm./o.fl.	8,9	2,0	45	4,3	-	3,1	14,3	78,2
<i>Menntun</i>								
Grunnskóli	8,1	1,7	20	-	-	22,3	38,9	38,8
Starfs-/tæknim.	8,4	1,8	149	1,3	-	13,5	26,5	58,7
Framhaldsskóli	8,6	1,6	114	0,6	1,3	6,9	31,5	59,6
Háskóli	8,5	1,7	530	0,4	1,0	9,4	30,5	58,6
<i>Tekjur</i>								
Lægri en meðallagi	8,5	1,5	64	1,2	-	5,5	35,0	58,4
Í meðallagi	8,4	1,8	320	0,7	1,6	11,8	29,9	56,0
Meðalháar	8,6	1,6	277	0,5	0,5	8,3	30,0	60,7
Háar	8,6	1,5	105	-	-	11,2	34,5	54,2
<i>Tegund ferðar</i>								
Pakkaferð	8,4	1,8	227	1,6	0,3	12,3	33,2	52,6
Ferð á eigin vegum	8,6	1,6	487	0,3	1,0	8,6	31,1	59,0
Bæði	8,5	1,9	62	-	2,1	10,4	23,5	64,1
<i>Tilgangur ferðar</i>								
Frí	8,6	1,7	478	0,8	0,9	8,6	28,6	61,1
Ráðstefna/fundur	8,1	1,7	140	-	1,4	13,6	36,3	48,7
Viðskipti	8,3	1,6	161	0,7	-	10,2	39,9	49,2
Náms-/ranns.ferð	8,4	1,7	44	-	-	15,2	26,0	58,8
Heims. vini/ættingja	8,7	1,8	82	0,8	2,2	7,5	25,9	63,6
Annað	8,6	1,6	80	-	0,9	9,7	31,3	58,2

Tafla 3.33 Álit á íslenskri menningu/siðum (einkunnagjöf frá 0-10)

	Meðal- einkunn	Staðal- frávik	Fjöldi	Einkunnir flokkaðar (%)				
				0-1	2-3	4-6	7-8	9-10
Allir	7,8	2,0	798	0,5	1,7	22,1	35,7	39,9
<u>Kyn</u>								
Karlar	7,7	1,9	503	0,4	1,5	23,6	37,8	36,6
Konur	8,0	2,0	269	0,7	1,5	19,0	32,5	46,3
<u>Aldur</u>								
25 ára og yngri	7,3	2,0	78	-	3,0	29,8	37,2	30,0
26-35 ára	7,7	1,8	199	0,3	1,2	22,3	39,7	36,5
36-45 ára	7,5	2,1	156	0,9	2,3	26,0	34,0	36,7
46-55 ára	8,0	1,8	156	-	0,4	21,7	36,8	41,1
56-65 ára	8,2	2,1	71	1,8	1,8	13,0	27,9	55,6
66 ára og eldri	9,2	1,5	26	-	2,8	2,8	17,8	76,6
<u>Starfsstétt</u>								
Verka-/afgr./gæsluf.	6,9	2,6	10	7,7	-	35,3	22,2	34,9
Iðn./tæknimenn	7,8	1,9	51	-	-	30,1	26,9	43,0
Skrifst./þjónustuf.	7,7	2,0	207	0,3	1,9	25,5	31,5	40,7
Kenn./heilbr.st.	7,5	2,1	69	-	6,7	18,6	40,7	34,1
Sérfr./háskólam.	7,9	1,7	168	0,4	1,3	17,0	44,6	36,8
Stjórn./atv.rek.	7,9	2,0	90	-	0,8	21,1	34,9	43,2
Nemar/stúdentar	7,4	2,1	57	-	3,6	26,1	40,1	30,2
Lífeyrisþ./húsm./o.fl.	8,4	2,0	47	2,7	-	11,3	24,9	61,2
<u>Menntun</u>								
Grunnskóli	7,1	2,3	17	-	-	39,0	23,7	37,4
Starfs-/tæknim.	7,7	2,0	141	1,0	2,1	21,5	37,0	38,4
Framhaldsskóli	7,6	2,0	109	0,7	0,7	27,4	33,6	37,6
Háskóli	7,9	1,9	514	0,4	1,8	20,8	36,3	40,8
<u>Tekjur</u>								
Lægri en meðallagi	7,4	2,0	59	-	3,3	26,4	42,7	27,7
Í meðallagi	7,8	1,8	301	0,2	0,9	21,8	36,2	40,9
Meðalháar	8,0	1,9	266	0,7	2,0	17,4	37,1	42,8
Háar	7,7	2,0	99	1,4	-	27,0	32,2	39,4
<u>Tegund ferðar</u>								
Pakkaferð	7,6	2,0	218	0,9	1,7	28,8	30,8	37,8
Ferð á eigin vegum	7,9	1,9	455	0,5	1,3	19,3	38,0	40,9
Bæði	7,7	2,1	59	-	2,1	25,4	35,2	37,3
<u>Tilgangur ferðar</u>								
Fri	7,7	2,0	456	0,7	2,0	23,5	34,2	39,6
Ráðstefna/fundur	7,8	1,8	131	-	0,8	22,6	37,9	38,7
Viðskipti	7,9	1,7	153	-	-	20,7	38,9	40,5
Náms-/ranns.ferð.	7,9	1,9	48	-	1,5	19,8	40,7	37,9
Heims. vini/ættingja	8,1	2,0	78	-	3,3	17,7	31,7	47,2
Annað	7,7	2,1	72	1,0	2,0	22,8	35,5	38,7

Tafla 3.34 Álit á gestrisni Íslendinga (einkunnagjöf frá 0-10)

	Meðal- einkunn	Staðal- frávik	Fjöldi	Einkunnir flokkaðar (%)				
				0-1	2-3	4-6	7-8	9-10
Allir	8,5	1,8	808	0,9	1,6	10,0	28,4	59,1
<u>Kyn</u>								
Karlar	8,4	1,8	509	0,8	1,2	11,9	28,4	57,7
Konur	8,6	1,9	273	1,2	2,6	6,7	28,2	61,3
<u>Aldur</u>								
25 ára og yngri	8,0	1,9	80	0,9	0,8	15,7	37,0	45,6
26-35 ára	8,2	2,0	211	2,1	1,1	12,8	29,9	54,1
36-45 ára	8,4	1,9	165	-	3,1	12,7	24,2	60,0
46-55 ára	8,9	1,5	157	0,5	1,2	2,3	29,9	66,0
56-65 ára	8,6	1,9	69	1,8	1,8	8,6	21,5	66,4
66 ára og eldri	9,0	1,9	26	-	4,9	2,9	15,3	77,0
<u>Starfsstétt</u>								
Verka/afgr./gæsl.f.	8,7	1,4	10	-	-	6,7	34,0	59,2
Iðn./tæknimenn	8,1	2,5	54	2,3	5,8	12,8	22,6	56,4
Skrifst./þjónustuf.	8,2	1,9	225	1,4	1,1	12,5	31,7	53,3
Kenn./heilbr.st.	8,6	1,8	68	-	3,9	3,9	34,3	57,9
Sérfr./háskólama.	8,7	1,4	170	-	0,7	7,4	29,3	62,6
Stjórn./atv.rek.	8,7	1,6	87	-	-	10,4	23,8	65,8
Nemar/stúdentar	8,4	1,8	62	1,2	1,0	11,4	29,7	56,7
Lífeyrisp./hús./o.fl.	8,8	2,2	44	2,8	4,4	2,8	16,4	73,5
<u>Menntun</u>								
Grunnskóli	7,9	1,7	16	-	-	23,9	39,0	37,1
Starfs-/tæknim.	8,1	2,3	141	1,9	3,0	16,4	23,2	55,5
Framhaldsskóli	8,6	1,7	115	0,6	-	10,1	25,3	64,0
Háskóli	8,5	1,7	522	0,7	1,7	7,9	30,3	59,4
<u>Tekjur</u>								
Lægri en meðallagi	8,0	2,0	65	1,2	3,0	8,6	42,5	44,8
Í meðallagi	8,4	1,9	301	1,1	1,5	12,1	26,0	59,4
Meðalháar	8,5	1,8	273	1,2	2,0	8,6	28,4	59,8
Háar	8,8	1,5	106	-	0,7	9,6	25,3	64,5
<u>Tegund ferðar</u>								
Pakkaferð	8,4	1,8	222	1,1	1,4	11,9	29,4	56,3
Ferð á eigin vegum	8,5	1,9	471	0,7	1,9	9,6	29,1	58,7
Bæði	8,6	1,7	61	2,1	-	6,4	27,2	64,4
<u>Tilgang. ferðar</u>								
Fri	8,4	1,9	468	1,3	2,0	10,5	26,9	59,4
Ráðstefna/fundur	8,5	1,6	124	-	1,4	10,0	33,9	54,7
Viðskipti	8,5	1,7	161	0,8	0,8	6,6	34,3	57,5
Náms-/ranns.ferð	8,3	1,8	46	-	-	10,6	29,1	52,7
Heims. til vina/ætt.	8,7	1,9	79	-	3,2	8,0	17,9	68,4
Annað	8,8	1,6	80	-	2,4	5,1	29,4	63,2

Tafla 3.35 Álit á gæðum upplýsinga til ferðamanna (eink. gjöf frá 0-10)

	Meðal- einkunn	Staðal- frávik	Fjöldi	Einkunnir flokkaðar (%)				
				0-1	2-3	4-6	7-8	9-10
Allir	7,9	2,0	735	0,8	2,6	17,1	37,6	41,8
<u>Kyn</u>								
Karlar	7,7	1,9	461	-	3,0	19,8	41,4	35,7
Konur	8,2	2,1	250	1,8	2,1	12,8	30,7	52,6
<u>Aldur</u>								
25 ára og yngri	7,8	1,7	73	-	-	26,8	36,7	36,6
26-35 ára	7,9	2,0	184	0,7	3,0	14,4	40,1	41,7
36-45 ára	7,8	1,8	152	0,5	2,0	18,4	45,3	34,0
46-55 ára	7,8	2,1	145	0,9	3,4	16,5	34,4	44,8
56-65 ára	8,2	2,3	64	3,9	2,4	10,5	27,9	55,4
66 ára og eldri	8,6	1,5	23	-	-	12,2	32,0	55,8
<u>Starfsstétt</u>								
Verka-/afgr./gæsluf.	7,9	1,7	9	-	-	15,8	46,4	37,8
Iðn./tæknim.	7,5	2,4	54	-	5,6	27,7	24,1	42,6
Skrifst./þjónustuf.	8,0	1,9	199	0,3	2,4	15,8	36,0	45,4
Kennarar/heilbr.st.	7,9	2,0	62	3,1	-	12,6	46,0	38,3
Sérfr./háskólam.	8,0	1,8	143	-	3,1	14,5	40,0	42,4
Stjórn./atv.rek.	8,1	1,8	80	-	3,4	10,6	43,3	42,8
Nemar/stúdentar	7,5	2,0	51	1,4	2,5	24,5	36,4	35,1
Lífeyrisþ./húsm./o.fl.	8,4	2,1	42	3,0	1,7	12,9	21,6	60,9
<u>Menntun</u>								
Grunnskóli	7,5	1,9	16	-	9,5	11,2	46,2	33,1
Starfs-/tæknim.	7,9	1,9	134	-	1,1	24,4	30,9	43,7
Framhaldsskóli	7,8	2,1	104	-	3,6	21,1	33,1	42,1
Háskóli	7,9	2,0	466	1,2	2,4	14,9	40,4	41,0
<u>Tekjur</u>								
Lægri en meðallagi	7,3	2,2	57	2,2	1,8	26,9	36,8	32,4
Í meðallagi	8,1	1,9	283	0,4	1,7	15,3	33,7	48,8
Meðalháar	7,8	2,0	254	0,7	3,2	18,0	37,8	40,3
Háar	7,9	1,9	84	0,8	3,2	10,0	52,2	33,8
<u>Tegund ferðar</u>								
Pakkaferð	7,8	2,1	204	1,9	1,8	16,3	37,9	42,1
Ferð á eigin vegum	7,9	1,9	426	0,5	2,8	17,7	36,6	42,5
Bæði	7,9	2,1	59	-	5,1	13,8	36,9	44,2
<u>Tilgangur ferðar</u>								
Fri	8,0	2,1	465	1,2	3,5	14,4	35,4	45,5
Ráðstefna/fundur	7,7	1,8	112	-	1,2	21,7	44,4	32,7
Viðskipti	7,8	1,6	120	-	-	19,6	44,8	35,5
Náms-/ranns.ferð.	7,9	1,8	42	-	1,7	28,4	25,5	44,4
Heims. vini/ættingja	7,7	1,9	61	-	5,3	15,4	45,5	33,8
Annað	8,1	1,7	65	-	-	20,3	33,6	46,2

Tafla 3.36 Álit á gæðum þjónustu (einkunnagjöf frá 0-10)

	Meðal- einkunn	Staðal- frávik	Fjöldi	Einkunnir flokkaðar (%)				
				0-1	2-3	4-6	7-8	9-10
Allir	8,2	1,6	772	0,4	0,7	11,8	43,0	44,1
<u>Kyn</u>								
Karlar	8,0	1,5	485	0,3	0,2	13,9	46,7	38,9
Konur	8,4	1,7	263	0,8	1,7	7,3	38,4	51,8
<u>Aldur</u>								
25 ára og yngri	7,8	1,7	75	1,0	-	17,0	49,6	32,4
26-35 ára	8,0	1,6	196	0,4	0,5	14,4	44,7	40,1
36-45 ára	8,0	1,5	164	-	1,2	14,1	47,3	37,4
46-55 ára	8,6	1,4	149	0,5	0,5	5,9	39,7	53,4
56-65 ára	8,3	1,7	66	1,9	-	6,0	45,4	46,7
66 ára og eldri	9,1	1,6	26	-	4,9	-	15,3	79,9
<u>Starfsstétt</u>								
Verka-/afgr./gæsluf.	8,2	2,0	10	-	-	12,2	35,0	52,8
Iðn./tæknimenn	8,1	1,9	59	-	5,0	15,6	32,7	46,6
Skrifst./þjónustuf.	8,1	1,6	217	0,3	-	13,0	48,6	38,1
Kenn./heilbr.st.	8,6	1,4	62	-	-	6,4	38,9	54,7
Sérfr./háskólam.	8,2	1,4	153	-	-	13,2	46,2	40,6
Stjórn./atv.rek.	8,5	1,2	79	-	-	5,6	38,3	56,2
Nemar/stúdentar	7,6	1,9	56	1,3	-	23,0	42,1	33,7
Lífeyrisþ./húsm./o.fl.	8,4	2,2	44	2,8	6,0	-	28,1	63,1
<u>Menntun</u>								
Grunnskóli	8,0	1,7	17	-	-	22,0	34,4	43,6
Starfs-/tæknim.	7,9	2,0	140	1,0	2,4	17,3	37,7	41,6
Framhaldsskóli	8,3	1,6	102	0,7	1,0	9,9	41,2	47,2
Háskóli	8,2	1,5	498	0,3	0,3	10,3	45,5	43,7
<u>Tekjur</u>								
Lægri en meðallagi	7,6	2,0	61	1,2	2,9	16,5	47,0	32,4
Í meðallagi	8,3	1,5	296	0,2	0,4	10,9	43,5	44,9
Meðalháar	8,1	1,7	258	0,8	0,7	12,0	43,1	43,4
Háar	8,3	1,4	96	-	-	9,3	42,7	48,0
<u>Tegund ferðar</u>								
Pakkaferð	8,2	1,6	214	0,6	0,3	12,9	39,1	47,0
Ferð á eigin vegum	8,1	1,6	449	0,5	0,9	12,2	44,7	41,8
Bæði	8,2	1,5	55	-	1,9	6,9	50,1	41,2
<u>Tilgangur ferðar</u>								
Frí	8,3	1,7	468	-	0,7	10,5	37,4	50,6
Ráðstefna/fundur	7,8	1,5	110	-	-	17,6	55,6	26,8
Viðskipti	7,9	1,2	149	-	-	11,7	57,2	31,1
Náms-/ranns.ferð	7,9	1,6	41	-	-	22,2	47,0	30,9
Heims. vini/ættingja	8,1	1,8	70	-	2,8	12,3	41,7	43,2
Annað	8,2	1,7	71	-	2,7	10,6	35,6	51,1

Tafla 3.37 Álit á leiðsögn um landið (einkunnagjöf frá 0-10)

	Meðal- einkunn	Staðal- frávik	Fjöldi	Einkunnir flokkaðar (%)				
				0-1	2-3	4-6	7-8	9-10
Allir	8,1	2,1	615	1,0	2,4	17,1	29,7	49,7
<u>Kyn</u>								
Karlar	8,0	2,1	383	0,9	2,5	19,3	30,5	46,9
Konur	8,2	2,1	216	1,3	2,5	14,0	27,4	54,7
<u>Aldur</u>								
25 ára og yngri	7,5	2,3	61	-	5,5	24,9	31,6	38,0
26-35 ára	8,1	2,0	141	1,0	1,9	16,4	30,4	50,2
36-45 ára	7,8	2,1	132	1,0	4,0	18,5	35,7	41,0
46-55 ára	8,3	1,8	127	-	1,0	16,0	33,1	49,9
56-65 ára	8,3	2,2	54	2,3	2,8	10,9	27,2	56,7
66 ára og eldri	9,5	0,9	19	-	-	-	10,4	89,6
<u>Starfsstétt</u>								
Verka-/afgr./gæsluf.	8,2	2,1	8	-	-	35,6	9,1	55,3
Iðn./tæknimenn	8,2	2,3	40	2,7	1,8	15,7	28,7	51,1
Skrifst.-/þjónustuf.	8,2	2,1	171	1,2	2,2	16,5	25,9	54,3
Kenn./heilbr.st.	8,2	1,9	50	-	4,1	12,2	42,3	41,5
Sérfr./háskólam.	8,0	1,8	121	-	0,6	20,3	34,8	44,2
Stjórn./atv.rek.	8,1	2,0	61	2,1	1,2	14,5	29,2	53,0
Nemar/stúdentar	6,9	2,4	46	1,6	7,3	32,2	32,0	26,9
Lífeyrisþ./húsm./o.fl.	8,8	2,1	34	3,7	-	7,5	15,5	73,3
<u>Menntun</u>								
Grunnskóli	6,7	2,8	17	-	23,8	18,3	21,9	36,1
Starfs-/tæknim.	8,4	2,1	114	1,6	1,5	13,9	24,0	59,0
Framhaldsskóli	8,1	2,1	86	-	2,4	22,9	22,6	52,1
Háskóli	8,0	1,9	384	0,8	1,5	17,4	33,2	47,0
<u>Tekjur</u>								
Lægri en meðallagi	7,4	2,0	41	-	3,6	25,5	40,9	30,0
Í meðallagi	8,2	2,1	259	0,7	2,7	16,6	25,1	54,9
Meðalháar	8,0	2,0	203	1,9	0,9	16,7	34,8	45,8
Háar	8,1	1,9	65	-	1,1	22,9	23,5	52,4
<u>Tegund ferðar</u>								
Pakkaferð	8,2	2,0	211	0,6	2,7	14,9	28,9	52,9
Ferð á eigin vegum	7,9	2,1	312	1,6	2,0	21,1	29,2	46,1
Bæði	8,5	1,8	51	-	3,8	7,5	30,4	58,2
<u>Tilgangur ferðar</u>								
Fri	8,3	2,0	390	1,0	2,9	12,4	29,7	54,0
Ráðstefna/fundur	7,8	2,2	102	1,0	3,0	22,4	26,2	47,4
Viðskipti	7,6	1,9	91	-	-	28,3	39,6	32,2
Náms-/ranns.ferð.	7,5	2,1	33	-	4,2	27,3	36,3	32,2
Heims. vini/ættingja	8,4	2,0	47	2,8	-	12,6	28,5	56,0
Annað	8,0	2,1	49	-	7,4	9,1	30,8	52,7

Tafla 3.38 Álit á fjölbreytni/gæðum minjagripa (einkunnagjöf frá 0-10)

	Meðal- einkunn	Staðal- frávik	Fjöldi	Einkunnir flokkaðar (%)				
				0-1	2-3	4-6	7-8	9-10
Allir	6,8	2,2	660	1,6	6,7	30,9	38,0	22,8
<u>Kyn</u>								
Karlar	6,8	2,1	412	1,9	5,7	31,7	41,1	19,6
Konur	6,9	2,3	229	1,2	8,5	28,6	34,6	27,2
<u>Aldur</u>								
25 ára og yngri	7,1	2,0	65	1,1	4,0	32,2	34,4	28,3
26-35 ára	6,8	2,2	166	1,6	7,8	29,1	39,3	22,1
36-45 ára	6,6	2,0	137	1,0	6,1	34,8	43,0	15,1
46-55 ára	6,9	2,3	137	1,6	9,2	28,4	34,7	26,2
56-65 ára	7,2	2,2	61	2,1	7,1	19,2	44,5	27,1
66 ára og eldri	7,2	2,0	17	-	-	28,0	48,6	23,4
<u>Starfsstétt</u>								
Verka/afgr./gæsluf.	7,6	2,5	9	-	15,2	7,4	15,7	61,7
Iðn./tæknimenn	6,9	2,0	45	-	6,2	36,5	32,4	24,9
Skrifst.-/þjónustuf.	6,7	2,3	187	1,8	7,0	34,7	35,8	20,7
Kenn./heilbr.st.	7,0	2,2	51	1,4	8,2	19,1	51,7	19,6
Sérfr./háskólam.	6,8	2,2	134	1,8	6,5	30,2	40,0	21,5
Stjórn./atv.rek.	6,9	2,2	71	1,0	8,3	29,5	36,3	24,8
Nemar/stúdentar	6,9	2,2	42	3,5	3,6	39,6	27,2	26,2
Lífeyrisþ./hús./o.fl.	6,8	2,4	35	3,6	5,6	27,1	42,5	21,2
<u>Menntun</u>								
Grunnskóli	7,3	1,5	19	-	-	45,8	26,7	27,5
Starfs-/tæknim.	6,8	2,2	123	1,8	6,3	33,6	35,5	22,8
Framhaldsskóli	6,6	2,2	90	3,1	7,4	33,3	36,4	19,8
Háskóli	6,9	2,2	413	1,4	7,2	29,0	40,1	22,3
<u>Tekjur</u>								
Lægri en meðallagi	6,3	2,4	46	3,0	11,8	34,3	30,7	20,1
Í meðallagi	7,0	2,2	271	1,2	6,2	29,3	37,2	26,2
Meðalháar	6,9	2,1	222	2,1	5,7	29,7	41,8	20,7
Háar	6,5	2,4	73	1,9	11,1	31,0	36,9	19,1
<u>Tegund ferðar</u>								
Pakkaferð	6,6	2,3	201	1,3	10,1	33,7	34,3	20,6
Ferð á eigin vegum	7,0	2,1	370	1,2	5,4	30,5	38,9	24,1
Bæði	6,9	2,4	50	3,9	8,6	19,3	42,1	26,0
<u>Tilgangur ferðar</u>								
Fri	6,8	2,2	401	1,9	6,2	32,6	36,4	23,0
Ráðstefna/fundur	6,7	2,2	100	0,7	9,2	33,5	37,0	19,6
Viðskipti	6,8	2,2	123	1,1	6,9	30,1	40,0	21,9
Náms-/ranns.ferð	6,8	2,4	34	5,2	5,3	25,1	42,8	21,7
Heims. vini/ættingja	7,0	2,1	65	1,1	5,7	33,2	32,3	27,7
Annað	7,3	2,0	53	-	5,4	27,1	37,8	29,7

Tafla 3.39 Álit á ástandi ferðamannastaða (einkunnagjöf frá 0-10)

	Meðal- einkunn	Staðal- frávik	Fjöldi	Einkunnir flokkaðar (%)				
				0-1	2-3	4-6	7-8	9-10
Allir	8,1	1,8	694	0,3	1,4	15,9	36,5	46,0
<u>Kyn</u>								
Karlar	7,9	1,7	438	0,2	1,2	17,2	41,9	39,5
Konur	8,4	1,8	234	0,5	1,4	13,9	27,8	56,4
<u>Aldur</u>								
25 ára og yngri	7,9	2,0	65	-	2,7	19,6	36,1	41,5
26-35 ára	8,4	1,5	182	0,4	0,4	11,8	37,4	50,0
36-45 ára	7,8	1,7	145	-	1,7	20,0	40,5	37,7
46-55 ára	8,3	1,7	128	-	2,2	15,0	31,5	51,3
56-65 ára	8,1	2,0	58	2,2	-	18,8	28,7	50,3
66 ára og eldri	8,6	1,6	23	-	-	12,1	25,5	62,4
<u>Starfsstétt</u>								
Verka-/afgr./gæsluf.	8,1	1,7	9	-	-	15,7	38,7	45,6
Iðn.-/tæknimenn	8,2	1,8	48	-	-	20,1	30,0	49,9
Skrifst.-/þjónustuf.	8,2	1,9	191	0,4	2,9	15,8	29,0	51,9
Kennarar/heilbr.st.	8,3	1,8	63	-	-	19,0	29,9	51,1
Sérfr./háskólam.	7,9	1,6	140	-	0,8	16,2	45,4	37,6
Stjórn./atv.rek.	8,1	1,5	73	-	2,1	11,5	44,0	42,4
Nemar/stúdentar	8,4	1,7	49	-	1,5	8,0	42,9	47,6
Lífeyrisþ./húsm./o.fl.	8,2	2,1	41	3,1	1,7	12,7	21,8	60,7
<u>Menntun</u>								
Grunnskóli	8,5	1,3	15	-	-	7,1	45,9	47,0
Starfs-/tæknim.	8,0	1,8	117	0,6	1,5	15,3	40,3	42,2
Framhaldsskóli	8,2	1,6	87	-	1,8	15,3	33,8	49,2
Háskóli	8,1	1,8	463	0,3	1,3	16,0	36,1	46,4
<u>Tekjur</u>								
Lægri en meðallagi	8,1	1,6	50	-	-	18,6	40,7	40,7
Í meðallagi	8,1	1,8	276	0,3	1,3	15,9	33,8	48,8
Meðalháar	8,0	1,7	235	0,5	1,6	15,3	40,4	42,2
Háar	8,0	1,6	80	-	-	20,0	38,8	41,2
<u>Tegund ferðar</u>								
Pakkaferð	8,2	1,7	205	0,6	-	14,9	39,1	45,4
Ferð á eigin vegum	8,1	1,8	391	0,2	1,8	17,0	34,5	46,5
Bæði	7,8	1,7	53	-	-	18,3	44,9	36,8
<u>Tilgangur ferðar</u>								
Frí	8,2	1,7	433	0,4	1,3	14,5	32,0	51,8
Ráðstefna/fundur	7,7	1,8	109	-	0,7	24,2	40,0	35,2
Viðskipti	7,8	1,7	111	-	2,3	19,4	45,4	32,9
Náms-/ranns.ferð	7,6	2,3	35	-	8,2	14,9	41,8	35,1
Heims. vini/ættingja	8,2	1,8	63	-	1,1	15,6	36,6	46,7
Annað	8,4	1,6	59	-	1,2	9,1	39,6	50,2

Tafla 3.40 Álit á vegasamgöngum/umferðarmenningu (einkunnagjöf frá 0-10)

	Meðal- einkunn	Staðal- frávik	Fjöldi	Einkunnir flokkaðar (%)				
				0-1	2-3	4-6	7-8	9-10
Allir	7,3	2,1	797	0,9	4,3	27,0	38,3	29,4
<u>Kyn</u>								
Karlar	7,2	2,0	506	0,4	4,2	28,2	43,1	24,0
Konur	7,5	2,2	263	1,5	3,2	25,5	30,9	38,9
<u>Aldur</u>								
25 ára og yngri	7,0	2,2	77	-	7,3	28,9	35,7	28,0
26-35 ára	7,2	2,0	199	1,6	2,8	27,3	42,1	26,1
36-45 ára	7,2	2,0	165	0,6	3,3	28,8	39,7	27,7
46-55 ára	7,5	1,9	158	-	3,6	23,6	42,2	30,7
56-65 ára	7,7	2,1	66	1,9	1,9	21,5	32,4	42,3
66 ára og eldri	8,5	1,6	20	-	-	15,3	30,0	54,7
<u>Starfsstétt</u>								
Verka/afgr./gæsluf.	7,3	1,9	10	-	-	27,7	38,6	33,6
Iðn./tæknimenn	7,0	1,9	57	-	1,9	35,8	38,5	23,8
Skrifst./þjónustuf.	7,2	2,0	215	0,9	3,7	28,1	40,2	27,1
Kenn./heilbr.st.	7,3	2,3	67	-	8,7	21,5	37,0	32,8
Sérfr./háskólam.	7,3	2,0	169	-	2,7	29,6	36,8	30,9
Stjórn./atv.rek.	7,6	1,8	90	-	2,4	22,2	41,7	33,7
Nemar/stúdentar	6,3	2,7	57	5,6	12,7	26,1	35,9	19,7
Lífeyrisþ./hús./o.fl.	8,3	2,4	39	5,0	1,8	6,9	28,2	58,2
<u>Menntun</u>								
Grunnskóli	6,6	2,1	19	-	5,7	47,0	29,3	18,0
Starfs-/tæknim.	7,1	2,3	139	1,3	5,5	28,7	33,3	31,2
Framhaldsskóli	7,5	1,8	109	-	1,7	23,0	45,3	29,9
Háskóli	7,3	2,1	514	0,9	4,6	26,4	38,5	29,6
<u>Tekjur</u>								
Lægri en meðallagi	7,1	2,0	63	-	7,2	23,1	46,4	23,4
Í meðallagi	7,3	2,2	299	0,8	4,8	27,2	33,6	33,6
Meðalháar	7,3	2,0	267	0,8	2,8	26,7	42,4	27,3
Háar	7,3	2,0	101	-	4,1	29,7	40,5	25,7
<u>Tegund ferðar</u>								
Pakkaferð	7,3	2,0	222	1,0	2,4	29,7	39,3	27,7
Ferð á eigin vegum	7,2	2,1	461	0,7	5,4	26,3	37,4	30,3
Bæði	7,3	2,0	55	-	4,7	25,1	42,9	27,2
<u>Tilgangur ferðar</u>								
Frí	7,5	2,0	461	1,1	2,9	23,0	38,0	34,9
Ráðstefna/fundur	6,7	2,1	130	-	4,5	42,5	31,2	21,8
Viðskipti	7,0	1,9	157	-	4,8	30,5	44,3	20,4
Náms-/ranns.ferð	6,7	2,4	40	-	9,8	35,5	32,3	22,5
Heims. vini/ætt.	6,8	2,4	77	3,4	6,3	26,2	41,6	22,5
Annað	7,4	2,0	75	-	2,5	28,9	37,9	30,6

Tafla 3.41 Álit á fjölbreytni afþreyingarmöguleika (einkunnagjöf frá 0-10)

	Meðal- einkunn	Staðal- frávik	Fjöldi	Einkunnir flokkaðar (%)				
				0-1	2-3	4-6	7-8	9-10
Allir	7,6	1,9	634	0,7	2,1	23,9	40,1	33,3
<u>Kyn</u>								
Karlar	7,3	1,9	404	0,5	2,3	28,0	42,8	26,4
Konur	7,9	2,0	209	1,2	1,8	16,9	35,3	44,9
<u>Aldur</u>								
25 ára og yngri	7,5	1,8	68	-	2,2	24,8	38,2	34,8
26-35 ára	7,6	2,0	172	1,1	3,7	19,3	40,3	35,6
36-45 ára	7,3	1,8	130	-	1,6	32,6	37,7	28,1
46-55 ára	7,7	1,8	123	-	1,2	24,1	35,5	39,2
56-65 ára	7,4	2,2	48	5,2	-	20,1	42,8	31,8
66 ára og eldri	7,9	1,6	14	-	-	20,1	53,6	26,3
<u>Starfsstétt</u>								
Verka/afgr./gæsluf.	7,3	1,9	7	-	-	28,7	43,8	27,5
Iðn./tæknimenn	7,6	1,8	45	-	2,4	19,6	43,3	34,7
Skrifst./þjónustuf.	7,6	1,9	178	1,1	0,6	26,0	36,2	36,1
Kenn./heilbr.st.	7,6	2,1	54	2,3	-	27,9	36,2	33,5
Sérfr./háskólam.	7,5	2,0	128	-	4,1	21,3	39,8	34,8
Stjóm./atv.rek.	7,6	1,7	68	-	2,2	22,6	43,4	31,8
Nemar/stúdentar	7,5	2,0	48	-	3,1	23,6	37,2	36,1
Lífeyrisþ./hús./o.fl.	7,6	2,2	32	3,9	2,2	12,7	47,3	33,9
<u>Menntun</u>								
Grunnskóli	7,7	2,0	16	-	4,5	11,8	46,6	37,1
Starfs-/tæknim.	7,5	2,0	109	0,6	3,6	23,9	42,0	29,9
Framhaldsskóli	7,2	1,9	81	-	4,1	29,1	39,8	27,0
Háskóli	7,6	1,9	418	0,9	1,2	23,4	40,0	34,5
<u>Tekjur</u>								
Lægri en meðallagi	7,0	2,0	56	2,2	1,9	35,4	41,6	18,9
Í meðallagi	7,7	1,9	249	0,3	1,9	22,3	38,0	37,5
Meðalháar	7,5	1,9	206	1,2	1,8	22,6	43,2	31,2
Háar	7,4	1,7	76	-	-	31,1	43,4	25,5
<u>Tegund ferðar</u>								
Pakkaferð	7,4	1,9	188	0,7	1,1	29,9	39,4	29,0
Ferð á eigin vegum	7,6	1,9	352	0,6	1,9	22,2	41,7	33,6
Bæði	7,5	2,1	53	2,4	2,0	21,0	37,7	36,9
<u>Tilgangur ferðar</u>								
Frí	7,7	2,0	387	1,1	1,7	21,6	37,6	38,0
Ráðstefna/fundur	7,5	1,8	104	-	2,0	28,2	42,1	27,7
Viðskipti	7,4	1,8	108	-	1,3	25,8	44,0	28,8
Náms-/ranns.ferð	6,8	2,3	36	-	13,0	28,0	33,2	25,8
Heims. vini/ætt.	8,0	1,8	63	-	1,1	19,7	38,0	41,2
Annað	8,0	1,5	61	-	1,1	17,0	43,6	38,5

Tafla 3.42 Álit á skipulagningu ferðamála (einkunnagjöf frá 0-10)

	Meðal- einkunn	Staðal- frávik	Fjöldi	Einkunnir flokkaðar (%)				
				0-1	2-3	4-6	7-8	9-10
Allir	7,7	1,9	581	0,8	1,2	22,6	39,6	35,8
<u>Kyn</u>								
Karlar	7,5	1,7	362	0,2	0,9	26,7	43,0	29,2
Konur	8,0	2,0	203	1,3	1,9	15,6	34,6	46,6
<u>Aldur</u>								
25 ára og yngri	7,4	1,8	61	-	3,7	21,9	44,0	30,4
26-35 ára	7,7	1,7	147	0,5	0,5	20,4	45,6	33,1
36-45 ára	7,5	1,8	124	0,6	-	27,5	42,7	29,2
46-55 ára	7,8	2,0	112	1,8	1,7	19,0	37,6	39,8
56-65 ára	7,9	2,1	52	2,4	2,4	14,2	32,6	48,4
66 ára og eldri	8,1	1,6	15	-	-	24,3	29,6	46,2
<u>Starfsstétt</u>								
Verka/afgr./gæsluf.	8,2	1,8	7	-	-	20,2	28,9	51,0
Iðn./tæknimenn	7,6	1,7	44	-	-	28,0	40,6	31,4
Skrifst./þjónustuf.	7,6	1,8	163	0,4	0,8	26,9	37,5	34,4
Kenn./heilbr.st.	7,8	2,1	51	1,4	2,5	20,1	34,4	41,7
Sérfr./háskólam.	7,6	1,8	116	-	1,5	25,1	40,2	33,2
Stjórn./atv.rek.	8,1	1,6	59	1,3	-	8,9	51,1	38,7
Nemar/stúdentar	7,4	1,9	46	-	4,9	19,4	49,4	26,2
Lifeyrisþ./hús./o.fl.	7,9	2,2	31	4,0	2,2	18,1	23,0	52,7
<u>Menntun</u>								
Grunnskóli	7,0	1,4	13	-	-	37,7	54,1	8,3
Starfs-/tæknim.	8,0	1,9	112	0,6	0,6	22,5	28,7	47,6
Framhaldsskóli	7,6	1,7	72	-	2,0	19,9	48,3	29,7
Háskóli	7,6	1,9	375	1,0	1,4	22,3	41,4	33,9
<u>Tekjur</u>								
Lægri en meðallagi	7,3	2,1	52	-	8,0	22,5	46,3	23,3
Í meðallagi	7,8	1,9	236	0,8	0,4	21,8	36,8	40,2
Meðalháar	7,6	1,8	187	1,1	1,1	21,4	43,4	33,0
Háar	7,4	1,9	62	1,1	-	29,2	37,1	32,6
<u>Tegund ferðar</u>								
Pakkaferð	7,8	2,0	187	1,7	0,4	21,7	37,7	38,5
Ferð á eigin vegum	7,6	1,8	308	0,5	1,8	23,1	40,8	33,9
Bæði	7,7	1,6	50	-	-	23,9	41,7	34,4
<u>Tilgangur ferðar</u>								
Frí	7,9	1,9	388	1,2	0,9	18,8	36,1	43,0
Ráðstefna/fundur	7,3	1,7	90	-	-	38,8	40,5	20,7
Viðskipti	7,2	1,7	79	-	1,6	30,0	49,1	19,3
Náms-/ranns.ferð	7,2	1,8	26	-	4,0	23,0	53,5	19,5
Heims. vini/ætt.	7,5	1,8	39	-	3,9	18,8	49,5	27,8
Annað	8,1	1,6	53	-	-	15,7	40,1	44,2

Tafla 3.43 Álit á gistingu (einkunnagjöf frá 0-10)

	Meðal- einkunn	Staðal- frávik	Fjöldi	Einkunnir flokkaðar (%)				
				0-1	2-3	4-6	7-8	9-10
<u>Allir</u>	7,7	1,8	826	0,5	1,7	19,7	43,5	34,5
<u>Kyn</u>								
Karlar	7,6	1,8	530	0,4	2,1	20,3	48,2	28,9
Konur	8,0	1,9	270	0,7	1,2	18,0	35,4	44,7
<u>Aldur</u>								
25 ára og yngri	7,3	1,9	78	2,3	1,9	23,8	48,5	23,5
26-35 ára	7,5	1,8	200	0,6	2,7	21,7	43,9	31,1
36-45 ára	7,7	1,7	168	-	0,4	25,2	41,4	33,0
46-55 ára	8,0	1,7	168	-	1,9	14,0	45,8	38,4
56-65 ára	8,1	1,8	78	1,6	1,6	9,6	40,8	46,4
66 ára og eldri	8,8	1,2	24	-	-	3,1	47,5	49,4
<u>Starfsstétt</u>								
Verka-/afgr./gæsluf.	7,3	1,7	10	-	-	31,9	53,8	14,3
Iðn./tæknimenn	7,6	2,2	60	2,1	3,0	18,5	38,8	37,7
Skrifst./þjónustuf.	7,6	1,8	220	-	1,1	25,6	40,8	32,5
Kenn./heilbr.st.	8,1	1,8	73	-	2,7	14,5	44,0	38,9
Sérfr./háskólam.	7,6	1,8	172	0,6	1,6	19,9	47,5	30,4
Stjórn./atv.rek.	7,9	1,6	93	-	-	18,2	41,6	40,2
Nemar/stúdentar	7,2	2,0	56	1,3	6,2	19,7	55,6	17,2
Lífeyrisþ./hús./o.fl.	8,4	2,0	43	2,9	1,6	7,9	33,5	54,2
<u>Menntun</u>								
Grunnskóli	7,7	1,6	20	-	-	28,8	34,5	36,8
Starfs-/tæknim.	7,9	1,7	140	-	1,8	18,3	40,5	39,4
Framhaldsskóli	8,1	1,7	114	0,6	0,6	15,3	40,2	43,2
Háskóli	7,6	1,8	537	0,7	2,1	20,7	46,1	30,5
<u>Tekjur</u>								
Lægri en meðallagi	7,5	2,1	65	1,1	5,2	18,1	44,0	31,6
Í meðallagi	7,8	1,8	301	0,8	1,7	17,1	43,3	37,2
Meðalháar	7,7	1,7	280	0,4	0,9	19,9	46,0	32,8
Háar	7,5	1,8	111	-	1,2	26,8	42,4	29,6
<u>Tegund ferðar</u>								
Pakkaferð	7,8	1,7	237	1,0	0,8	17,7	48,2	32,3
Ferð á eigin vegum	7,7	1,8	469	0,4	2,0	20,7	41,5	35,4
Bæði	7,3	1,9	62	-	4,0	22,0	43,7	30,3
<u>Tilgangur ferðar</u>								
Frí	7,9	1,8	481	0,4	1,6	17,2	41,1	39,7
Ráðstefna/fundur	7,4	1,7	138	-	1,3	25,4	49,8	23,5
Viðskipti	7,3	1,8	166	1,4	1,2	26,1	45,2	26,1
Náms-/ranns.ferð	7,6	1,6	44	-	1,7	22,1	53,7	22,5
Heims. vini/ættingja	7,6	2,1	59	-	5,0	21,3	37,9	35,8
Annað	8,0	1,8	77	-	1,8	17,4	41,6	39,2

Tafla 3.44 Álit á mat/matargerð (einkunnagiöf frá 0-10)

	Meðal- einkunn	Staðal- frávik	Fjöldi	Einkunnir flokkaðar (%)				
				0-1	2-3	4-6	7-8	9-10
<u>Allir</u>	7,5	1,9	836	0,5	3,6	22,8	43,1	30,0
<u>Kyn</u>								
Karlar	7,4	1,8	528	0,1	3,6	23,5	47,1	25,7
Konur	7,7	2,1	279	1,3	3,2	21,4	35,7	38,5
<u>Aldur</u>								
25 ára og yngri	6,9	2,2	79	0,9	9,1	27,6	41,3	21,0
26-35 ára	7,3	2,0	211	1,1	3,3	25,3	43,5	26,8
36-45 ára	7,5	1,9	165	-	4,0	25,4	40,3	30,4
46-55 ára	7,9	1,8	168	-	0,9	17,9	46,6	34,7
56-65 ára	7,8	1,8	75	1,7	2,6	10,1	50,3	35,4
66 ára og eldri	7,8	1,7	26	-	-	29,8	30,2	40,0
<u>Starfsstétt</u>								
Verka-/afgr./gæsluf.	6,2	2,2	12	-	11,3	45,3	30,7	12,7
Iðn.-/tæknimenn	7,5	2,2	58	-	5,3	25,5	33,5	35,8
Skrifst.-/þjónustuf.	7,6	2,0	230	0,6	2,4	22,0	42,9	32,2
Kenn./heilbr.st.	7,6	2,0	74	-	6,2	16,9	45,3	31,5
Sérfr./háskólam.	7,4	1,9	171	0,5	4,4	24,2	44,6	26,2
Stjór./atv.rek.	7,7	1,7	93	-	1,4	14,6	54,1	29,8
Nemar/stúdentar	7,0	2,0	58	1,3	5,5	32,4	41,8	19,0
Lífeyrisþ./hús./o.fl.	7,9	2,0	47	2,7	1,5	15,4	33,9	46,5
<u>Menntun</u>								
Grunnskóli	7,2	2,3	19	-	13,9	16,9	46,9	22,3
Starfs-/tæknim.	7,4	2,2	149	0,5	7,3	18,3	39,5	34,4
Framhaldsskóli	7,8	1,7	115	0,6	-	21,1	43,2	35,1
Háskóli	7,4	1,9	538	0,5	3,0	24,7	44,6	27,2
<u>Tekjur</u>								
Lægri en meðallagi	6,9	2,3	65	1,2	8,1	29,1	35,4	26,2
Í meðallagi	7,6	1,9	308	0,5	2,8	22,3	42,4	32,0
Meðalháar	7,6	1,9	285	0,7	2,8	20,6	44,6	31,3
Háar	7,4	1,8	110	-	2,4	25,1	50,1	22,4
<u>Tegund ferðar</u>								
Pakkaferð	7,6	1,8	235	0,8	1,3	22,1	45,8	30,0
Ferð á eigin vegum	7,4	2,0	476	0,5	4,6	22,8	42,6	29,4
Bæði	7,5	1,8	61	-	2,1	24,7	41,9	31,3
<u>Tilgangur ferðar</u>								
Fri	7,5	2,0	476	0,7	3,9	22,8	41,3	31,3
Ráðstefna/fundur	7,2	1,9	143	-	3,8	27,4	45,7	23,1
Viðskipti	7,6	1,7	167	0,5	1,5	19,5	51,0	27,5
Náms-/ranns.ferð	7,3	2,1	46	-	3,9	32,2	29,1	34,8
Heims. vini/ættingja	7,6	2,2	81	-	6,3	22,5	32,6	38,6
Annað	7,5	1,9	78	-	4,2	23,9	41,8	30,2

Tafla 3.45 Álit á verðlaginu (einkunnagjöf frá 0-10)

	Meðaltal	Staðal- frávik	Fjöldi	Einkunnir flokkaðar (%)				
				0-1	2-3	4-6	7-8	9-10
<u>Allir</u>	3,4	2,5	862	25,1	30,5	31,6	9,3	3,5
<u>Kyn</u>								
Karlar	3,4	2,5	551	24,4	33,2	29,7	9,0	3,6
Konur	3,4	2,5	281	26,8	25,8	34,8	9,6	2,9
<u>Aldur</u>								
25 ára og yngri	2,4	2,1	86	31,7	42,3	21,6	2,3	2,1
26-35 ára	3,2	2,6	219	30,5	28,3	28,8	9,7	2,6
36-45 ára	3,4	2,3	170	21,5	35,7	32,6	7,0	3,2
46-55 ára	3,7	2,6	166	25,5	20,5	40,2	10,1	3,7
56-65 ára	3,9	2,4	76	17,1	32,8	34,6	12,1	3,3
66 ára og eldri	4,9	2,9	26	11,0	20,0	30,8	28,4	9,9
<u>Starfsstétt</u>								
Verka-/afgr./-gæsluf.	3,1	2,0	10	15,3	42,3	34,7	7,6	-
Iðn./tæknimenn	3,6	2,5	55	22,2	26,8	37,8	10,6	2,7
Skrifst./þjónustuf.	3,5	2,7	230	27,3	25,6	34,6	7,2	5,3
Kenn./heilbr.st.	3,4	2,5	75	29,5	24,8	34,5	7,4	3,8
Sérfr./háskólafolk	3,5	2,5	174	22,9	36,5	24,4	12,5	3,7
Stjórn./atvinnurek.	3,8	2,5	96	22,9	27,2	31,8	16,5	1,5
Nem./stúdentar	2,2	1,8	63	38,2	42,0	18,6	-	1,1
Lífeyr/hús/o.fl.	3,9	2,8	45	21,1	25,8	30,9	16,0	6,2
<u>Menntun</u>								
Grunnskóli	3,2	2,6	20	32,9	19,4	33,8	13,8	-
Starfs-/tæknim.	3,5	2,6	149	26,6	26,1	33,3	11,1	2,9
Framhaldsskóli	3,6	2,6	126	27,9	22,5	36,5	9,7	3,4
Háskóli	3,4	2,5	547	24,3	34,0	29,1	8,6	4,0
<u>Tekjur</u>								
Lægri en meðal	2,6	2,3	68	34,3	35,1	23,2	7,4	-
Í meðallagi	3,3	2,5	328	27,9	26,8	32,3	10,2	2,8
Meðalháar	3,7	2,5	286	21,4	28,0	37,9	7,9	4,8
Háar	3,4	2,4	108	21,1	39,8	26,2	12,0	1,0
<u>Tegund ferðar</u>								
Pakkaferð	3,6	2,6	229	23,2	28,9	33,3	9,2	5,3
Ferð á eigin vegum	3,4	2,5	504	25,7	30,8	32,1	8,8	2,7
Bæði	3,5	2,6	63	24,1	27,9	32,9	14,0	1,2
<u>Tilgangur ferðar</u>								
Frí	3,4	2,6	499	27,7	25,6	33,7	9,7	3,3
Ráðstefna/fundur	3,6	2,5	134	17,7	41,3	27,4	9,4	4,2
Viðskipti	3,3	2,5	175	26,0	33,2	29,3	8,7	2,8
Náms-/ranns.ferð.	3,4	2,3	49	22,2	35,4	36,3	1,4	4,7
Heims. vini/ættingja	3,1	2,3	81	31,9	27,6	32,1	7,5	0,9
Annað	3,5	2,7	75	20,3	36,1	29,4	7,5	6,8

Tafla 3.46 Einkunn fyrir ferðina í heild (einkunnagjöf frá 0-10)

	Meðaltal	Staðal- frávik	Fjöldi	Einkunnir flokkaðar (%)				
				0-1	2-3	4-6	7-8	9-10
<u>Allir</u>	8,6	1,4	853	0,4	0,4	5,7	34,8	58,7
<u>Kyn</u>								
Karlar	8,4	1,4	535	0,4	0,4	6,7	41,2	51,4
Konur	9,0	1,4	290	0,4	0,6	4,2	24,4	70,5
<u>Aldur</u>								
25 ára og yngri	8,7	1,4	84	-	0,9	6,6	34,8	57,8
26-35 ára	8,5	1,5	220	0,9	1,0	4,6	35,4	58,1
36-45 ára	8,4	1,4	171	-	-	8,6	44,7	46,7
46-55 ára	8,8	1,3	167	-	0,4	4,4	34,0	61,2
56-65 ára	8,7	1,7	73	1,7	-	6,4	28,3	63,6
66 ára og eldri	9,5	1,0	28	-	-	2,6	7,2	90,2
<u>Starfsstétt</u>								
Verka-/afgr./-gæsluf.	8,2	1,8	12	-	-	22,8	30,3	46,8
Iðn./tæknimenn	8,3	1,7	60	-	2,1	9,0	41,1	47,8
Skrifst./þjónustuf.	8,6	1,5	231	0,8	-	6,3	36,0	56,8
Kenn./heilbr.st.	9,0	1,1	73	-	-	2,9	28,3	68,8
Sérfr./háskólafolk	8,5	1,3	172	-	0,5	3,1	42,7	53,6
Stjórn./atvinnurek.	8,6	1,2	92	-	-	5,0	38,7	56,3
Nem./stúdentar	8,8	1,3	64	-	1,1	5,6	28,2	65,1
Lífeyr/hús/o.fl.	9,1	1,7	49	2,6	-	2,9	13,4	81,1
<u>Menntun</u>								
Grunnskóli	8,6	1,5	22	-	-	15,3	22,3	62,4
Starfs-/tæknim.	8,6	1,6	148	0,5	0,5	7,9	33,1	58,0
Framhaldsskóli	8,7	1,3	117	-	0,6	3,9	37,8	57,7
Háskóli	8,6	1,4	549	0,5	0,4	5,1	35,3	58,8
<u>Tekjur</u>								
Lægri en meðal	8,6	1,3	67	-	1,1	5,9	38,1	54,9
Í meðallagi	8,7	1,4	326	0,2	0,7	6,1	33,1	59,9
Meðalhár	8,6	1,4	287	0,9	0,3	4,0	37,5	57,3
Hár	8,5	1,5	106	-	-	8,6	36,7	54,7
<u>Tegund ferðar</u>								
Pakkaferð	8,7	1,4	233	0,5	-	6,6	31,0	61,8
Ferð á eigin vegum	8,6	1,4	495	0,1	0,7	5,6	37,8	55,7
Bæði	8,7	1,5	62	2,0	-	2,0	31,5	64,5
<u>Tilgangur ferðar</u>								
Fri	8,8	1,4	497	0,6	0,3	4,6	29,0	65,5
Ráðstefna/fundur	8,4	1,3	137	-	-	8,1	37,1	54,8
Viðskipti	8,3	1,4	170	-	1,3	6,0	50,1	42,7
Náms-/ranns.ferð.	8,7	1,3	46	-	-	5,0	38,3	56,7
Heims. vini/ættingja	8,9	1,4	86	-	-	7,5	26,4	66,2
Annað	8,8	1,2	79	-	-	4,2	33,0	62,8

Tafla 3.47 Hefðu aðrir afþreyingarmöguleikar verið nýttir ef þeir hefðu staðið til boða (%)?

	Já	Nei	Fjöldi
<u>Allir</u>	22,9	77,1	639
<u>Kyn</u>			
Karlar	22,7	77,3	396
Konur	23,4	76,6	224
<u>Aldur</u>			
25 ára og yngri	30,6	69,4	73
26-35 ára	23,9	76,1	174
36-45 ára	20,0	80,0	126
46-55 ára	22,2	77,8	120
56-65 ára	17,5	82,5	56
66 ára og eldri	34,0	66,0	23
<u>Starfsstétt</u>			
Verka-/afgr./gæsluf.	17,3	82,7	8
Iðn.-/tæknim.	7,8	92,2	50
Skrifst.-/þjónustufolk	22,6	77,4	170
Kennarar/heilbrigðisst.	22,7	77,3	57
Sérfræð./Háskólam.	27,9	72,1	132
Stjórn./atvinnurek.	18,4	81,6	62
Nemar/stúdentar	32,3	67,7	54
Lífeyrisþ./húsm./o.fl.	28,7	71,3	34
<u>Menntun</u>			
Grunnskóli	11,8	88,2	16
Starfs-/tæknimenntun	20,1	79,9	112
Framhaldsskóli	18,4	81,6	85
Háskóli	25,0	75,0	410
<u>Tekjur</u>			
Lægri en meðallagi	14,3	85,7	51
Í meðallagi	19,4	80,6	252
Meðalháar	28,0	72,0	220
Háar	15,9	84,1	68
<u>Tegund ferðar</u>			
Pakkaferð	18,8	81,2	181
Ferð á eigin vegum	22,2	77,8	364
Bæði	25,4	74,6	51
<u>Tilgangur ferðar</u>			
Frí	23,5	76,5	389
Ráðstefna/fundur	26,3	73,7	96
Viðskipti	18,7	81,3	115
Náms-/ranns.ferð.	22,1	77,9	38
Heims. vini/ættingja	15,3	84,7	58
Annað	33,0	77,0	63

Tafla 3.48 Mat á gistinguverði (%)

	Hærra en búist var við	Viðunandi	Lægra en búist var	Fjöldi
Allir	29,4	66,6	4,0	692
<u>Kyn</u>				
Karlar	28,8	67,2	4,0	458
Konur	31,1	64,5	4,4	213
<u>Aldur</u>				
25 ára og yngri	29,6	63,3	7,1	61
26-35 ára	31,9	65,8	2,3	168
36-45 ára	27,6	68,2	4,2	143
46-55 ára	27,9	68,7	3,4	137
56-65 ára	26,5	68,1	5,4	60
66 ára og eldri	17,3	78,0	4,6	27
<u>Starfsstétt</u>				
Verka-/afgr./gæslufólk	20,8	64,4	14,9	10
Iðn.-/tæknimenn	23,8	67,1	9,1	49
Skrifst.-/þjónustufólk	26,0	69,9	4,2	189
Kennarar/heilbr.st.	34,6	65,4	-	51
Sérfræð./háskólam.	31,2	66,9	1,8	143
Stjórn./atvinnurek.	30,9	65,1	4,0	83
Nemar/stúdentar	32,3	60,3	7,4	49
Lífeyrisþ./húsm./o.fl.	20,8	73,6	5,6	44
<u>Menntun</u>				
Grunnskóli	18,1	81,9	-	15
Starfs-/tæknimenntun	27,9	67,8	4,3	122
Framhaldsskóli	26,0	68,6	5,5	98
Háskóli	31,0	65,1	3,9	442
<u>Tekjur</u>				
Lægri en í meðallagi	33,4	59,3	7,2	51
Í meðallagi	27,4	68,9	3,7	255
Meðalháar	28,7	67,5	3,8	246
Háar	35,5	60,5	4,0	100
<u>Tegund ferðar</u>				
Pakkaferð	18,4	76,6	5,0	170
Ferð á eigin vegum	33,9	61,9	4,3	437
Bæði	26,9	71,8	1,4	51
<u>Tilgangur ferðar</u>				
Fri	26,8	68,1	5,1	417
Ráðstefna/fundur	44,3	54,3	1,4	95
Viðskipti	32,5	64,1	3,4	156
Náms-/ranns.ferð	41,7	58,3	-	32
Heims. vini/ættingja	41,9	56,7	1,4	52
Annað	10,9	89,1	-	55

Tafla 3.49 Mat á verði matar á veitingahúsum (%)

	Hærra en búist var við	Viðunandi	Lægra en búist var við	Fjöldi
<u>Allir</u>	60,6	37,4	1,9	811
<u>Kyn</u>				
Karlar	57,6	40,1	2,2	520
Konur	67,8	30,8	1,3	269
<u>Aldur</u>				
25 ára og yngri	70,8	28,3	0,9	82
26-35 ára	63,4	35,8	0,9	205
36-45 ára	59,0	38,9	2,1	166
46-55 ára	57,1	38,2	4,8	155
56-65 ára	61,6	38,4	-	68
66 ára og eldri	63,6	36,4	-	27
<u>Starfsstétt</u>				
Verka-/afgr./gæslufólk	55,1	44,9	-	9
Iðn.-/tæknimenn	55,3	44,7	-	58
Skrifst.-/þjónustufólk	60,6	36,7	2,7	224
Kennarar/heilbr.st.	59,0	37,7	3,2	65
Sérfræð./háskólafr.	61,7	37,1	1,2	159
Stjórn./atvinnurekendur	51,2	45,7	3,2	92
Nemar/stúdentar	80,4	19,6	-	58
Lífeyrisþ./húsm./o.fl.	58,3	40,2	1,5	46
<u>Menntun</u>				
Grunnskóli	63,5	36,5	-	21
Starfs-/tæknimenntun	57,5	40,0	2,5	143
Framhaldsskóli	61,2	34,9	3,9	117
Háskóli	61,7	36,8	1,5	514
<u>Tekjur</u>				
Lægri en meðallagi	64,6	34,4	1,1	65
Í meðallagi	59,4	38,6	2,0	309
Meðalháar	60,7	38,4	1,0	283
Háar	63,2	34,2	2,5	112
<u>Tegund ferðar</u>				
Pakkaferð	54,0	40,9	5,1	212
Ferð á eigin vegum	62,9	36,6	0,5	496
Bæði	62,5	35,8	1,7	61
<u>Tilgangur ferðar</u>				
Frí	61,5	35,1	3,4	466
Ráðstefna/fundur	59,4	39,7	0,9	119
Viðskipti	60,7	38,7	0,6	172
Náms-/ranns.ferð.	69,1	30,9	-	47
Heims. vini/ættingja	60,6	38,4	1,0	76
Annað	60,2	36,6	3,1	69

Tafla 3.50 Mat á verði á drykkja á veitingahúsum (%)

	Hærra en búist var við	Viðunandi	Lægra en búist var við	Fjöldi
<u>Allir</u>	71,4	27,6	1,0	728
<u>Kyn</u>				
Karlar	72,6	25,9	1,5	463
Konur	69,1	30,6	0,3	245
<u>Aldur</u>				
25 ára og yngri	82,9	17,1	-	77
26-35 ára	72,3	27,3	0,4	194
36-45 ára	68,4	28,5	3,0	156
46-55 ára	67,3	32,7	-	133
56-65 ára	68,3	29,4	2,3	57
66 ára og eldri	57,4	42,6	-	23
<u>Starfsstétt</u>				
Verka-/afgr./gæslufólk	63,0	37,0	-	9
Iðn.-/tæknim.	56,0	44,0	-	49
Skrifst.-/þjónustufólk	70,4	29,2	0,3	201
Kennarar/heilbr.st.	73,6	26,4	-	58
Sérfræð./háskólafr.	73,0	24,8	2,2	147
Stjórn./atvinnurek.	64,2	35,8	-	84
Nemar/stúdentar	83,1	16,9	-	56
Lífeyrisþ./húsm./o.fl.	66,3	33,7	-	37
<u>Menntun</u>				
Grunnskóli	80,2	19,8	-	14
Starfs-/tæknimenntun	69,1	30,3	0,6	125
Framhaldsskóli	73,8	24,9	1,3	99
Háskóli	71,6	27,2	1,1	476
<u>Tekjur</u>				
Lægri en meðallagi	75,0	23,9	1,1	60
Í meðallagi	71,0	28,1	0,9	281
Meðalháar	70,8	28,6	0,6	250
Háar	71,0	26,2	2,8	101
<u>Tegund ferðar</u>				
Pakkaferð	64,6	32,7	2,7	198
Ferð á eigin vegum	71,6	27,9	0,5	443
Bæði	85,7	14,3	-	52
<u>Tilgangur ferðar</u>				
Fri	69,4	29,0	1,6	429
Ráðstefna/fundur	71,0	29,0	-	106
Viðskipti	75,1	24,5	0,4	151
Náms-/ranns.ferð.	74,4	25,6	-	37
Heims. vini/ættingja	72,9	27,1	-	68
Annað	74,5	22,2	3,2	67

Tafla 3.51 Mat á verðlagningu matvöruverslana (%)

	Hærra en búist var við	Viðunandi	Lægra en búist var við	Fjöldi
<u>Allir</u>	44,6	52,8	2,6	523
<u>Kyn</u>				
Karlar	42,6	54,6	2,8	334
Konur	48,2	49,4	2,5	175
<u>Aldur</u>				
25 ára og yngri	62,2	36,2	1,6	65
26-35 ára	41,9	56,2	1,9	143
36-45 ára	42,5	54,5	3,0	111
46-55 ára	29,4	67,0	3,6	88
56-65 ára	51,9	44,0	4,1	31
66 ára og eldri	38,9	57,5	3,6	20
<u>Starfsstétt</u>				
Verka-/afgr./gæslufólk	18,9	81,1	-	7
Iðn./tæknimenn	24,8	73,1	2,1	33
Skrifst./þjónustufólk	37,1	61,4	1,5	142
Kennarar/heilbr.st.	42,9	51,9	5,2	45
Sérfræð./háskólaf.	47,0	49,2	3,8	107
Stjórn./atvinnurek.	49,8	47,5	2,7	53
Nemar/stúdentar	67,2	30,3	2,5	43
Lífeyrisþ./húsm./o.fl.	50,1	45,5	4,4	28
<u>Menntun</u>				
Grunnskóli	40,6	59,4	-	13
Starfs-/tæknimenntun	45,5	51,6	2,9	95
Framhaldsskóli	48,7	49,3	2,0	69
Háskóli	43,5	53,6	2,8	334
<u>Tekjur</u>				
Lægri en meðallagi	62,6	33,8	3,6	49
Í meðallagi	42,5	55,6	1,9	215
Meðalháar	42,5	53,9	3,7	176
Háar	40,1	57,7	2,2	60
<u>Tegund ferðar</u>				
Pakkaferð	43,6	53,1	3,3	123
Ferð á eigin vegum	44,8	52,7	2,5	329
Bæði	42,4	54,8	2,8	47
<u>Tilgangur ferðar</u>				
Fri	43,6	53,1	3,3	322
Ráðstefna/fundur	51,1	47,8	1,1	64
Viðskipti	48,1	49,8	2,2	96
Náms-/ranns.ferð.	43,2	49,6	7,1	33
Heims. vini/ættingja	46,6	50,5	2,9	71
Annað	63,4	36,6	-	40

Tafla 3.52 Mat á verðlagningu skoðunarferða (%)

	Hærra en búist var við	Viðunandi	Lægra en búist var við	Fjöldi
Allir	37,1	59,3	3,6	503
<u>Kyn</u>				
Karlar	35,9	59,6	4,5	307
Konur	38,8	59,6	1,6	182
<u>Aldur</u>				
25 ára og yngri	44,6	49,8	5,6	59
26-35 ára	39,7	55,0	5,3	141
36-45 ára	35,0	62,8	2,2	97
46-55 ára	32,2	65,6	2,2	86
56-65 ára	40,4	59,6	-	40
66 ára og eldri	40,6	55,6	3,8	19
<u>Starfsstétt</u>				
Verka-/afgr./gæslufólk	22,6	77,4	-	6
Iðn.-/tæknimenn	28,4	71,6	-	33
Skrifst.-/þjónustufólk	37,5	57,2	5,3	138
Kennarar/heilbr.st.	26,4	73,6	-	43
Sérfræð./háskólafr.	38,4	57,9	3,7	88
Stjórn./atvinnurekendur	35,5	62,5	2,0	51
Nemar/stúdentar	42,4	54,6	2,9	44
Lífeyrisþ./húsm./o.fl.	45,6	54,4	-	34
<u>Menntun</u>				
Grunnskóli	19,5	80,5	-	8
Starfs-/tæknimenntun	31,6	66,2	2,2	94
Framhaldsskóli	44,9	52,9	2,2	64
Háskóli	37,8	57,8	4,4	328
<u>Tekjur</u>				
Lægri en meðallagi	29,6	66,8	3,6	38
Í meðallagi	31,8	63,6	4,6	208
Meðalháar	39,2	57,9	2,8	174
Háar	49,8	46,8	3,4	64
<u>Tegund ferðar</u>				
Pakkaferð	32,3	63,1	4,5	155
Ferð á eigin vegum	40,5	56,1	3,4	280
Bæði	34,3	62,6	3,1	49
<u>Tilgangur ferðar</u>				
Frí	36,8	59,5	3,7	354
Ráðstefna/fundur	33,6	58,7	7,7	70
Viðskipti	45,5	49,8	4,6	66
Náms-/ranns.ferð.	37,6	62,4	-	21
Heims. vini/ættingja	34,4	63,2	2,4	31
Annað	41,5	51,9	6,7	32

Tafla 3.53 Mat á verðlagningu bílaleiga (%)

	Hærra en búist var við	Viðunandi	Lægra en búist var við	Fjöldi
<u>Allir</u>	46,3	46,4	7,3	284
<u>Kyn</u>				
Karlar	43,9	49,8	6,2	189
Konur	52,4	38,4	9,2	84
<u>Aldur</u>				
25 ára og yngri	68,2	23,8	8,0	24
26-35 ára	42,4	44,5	13,1	86
36-45 ára	49,0	45,8	5,1	58
46-55 ára	42,5	52,5	5,0	50
56-65 ára	35,6	64,4	-	16
66 ára og eldri	64,2	35,8	-	9
<u>Starfsstétt</u>				
Verka-/afgr./gæslufólk	21,2	78,8	-	3
Iðn.-/tæknimenn	32,1	63,4	4,6	23
Skrifst.-/þjónustufólk	44,4	47,3	8,3	82
Kennarar/heilbr.st.	37,4	54,7	7,9	16
Sérfræð./háskólafólk	51,9	37,8	10,3	55
Stjórn./atvinnurekendur	38,4	55,5	6,0	32
Nemar/stúdentar	69,8	12,1	18,2	22
Lífeyrisþ./húsm./o.fl.	45,2	54,8	-	15
<u>Menntun</u>				
Grunnskóli	53,0	16,7	30,2	6
Starfs-/tæknimenntun	47,7	45,8	6,5	48
Framhaldsskóli	46,1	50,9	3,0	44
Háskóli	45,7	46,3	7,9	182
<u>Tekjur</u>				
Lægri en meðallagi	57,0	39,2	3,7	19
Í meðallagi	43,0	51,4	5,5	108
Meðalháar	47,3	43,6	9,2	105
Háar	49,0	44,3	6,6	38
<u>Tegund ferðar</u>				
Pakkaferð	49,4	46,6	4,0	63
Ferð á eigin vegum	45,5	48,3	6,2	188
Bæði	42,3	31,2	26,4	20
<u>Tilgangur ferðar</u>				
Fri	48,7	43,2	8,1	170
Ráðstefna/fundur	40,4	51,4	8,2	47
Viðskipti	38,4	56,7	4,9	65
Náms-/ranns.ferð.	65,8	34,2	-	13
Heims. vini/ættingja	63,0	37,0	-	30
Annað	40,1	46,2	13,6	23

Tafla 3.54 Mat á verðlagningu annarra ferðamáta (%)

	Hærra en búist var við	Viðunandi	Lægra en búist var við	Fjöldi
<u>Allir</u>	28,6	64,2	7,2	335
<u>Kyn</u>				
Karlar	25,7	65,8	8,5	215
Konur	35,0	59,8	5,1	115
<u>Aldur</u>				
25 ára og yngri	43,8	50,2	6,0	45
26-35 ára	24,9	67,3	7,8	94
36-45 ára	19,6	75,1	5,4	65
46-55 ára	22,5	68,8	8,6	68
56-65 ára	42,1	54,7	3,2	21
66 ára og eldri	41,1	58,9	-	11
<u>Starfsstétt</u>				
Verka-/afgr./gæslufólk	-	66,6	33,4	6
Iðn.-/tæknimenn	11,6	72,9	15,6	23
Skrifst.-/þjónustufólk	22,0	68,1	9,9	104
Kennarar/heilbr. st.	23,7	65,5	10,8	25
Sérfræð./háskólafofk	36,8	55,4	7,8	63
Stjórn./atvinnurekendur	36,8	61,0	2,2	34
Nemar/stúdentar	38,0	62,0	-	33
Lífeyrisþ./húsm./o.fl.	29,0	71,0	-	15
<u>Menntun</u>				
Grunnskóli	39,6	31,6	28,8	5
Starfs-/tæknimenntun	13,8	83,0	3,2	48
Framhaldsskóli	34,7	55,2	10,1	49
Háskóli	30,0	62,8	7,3	226
<u>Tekjur</u>				
Lægri en meðallagi	27,1	61,3	11,7	32
Í meðallagi	23,6	68,7	7,7	133
Meðalháar	24,0	70,3	5,7	109
Háar	50,6	42,9	6,5	45
<u>Tegund ferðar</u>				
Pakkaferð	30,3	63,4	6,4	84
Ferð á eigin vegum	27,9	63,7	8,4	208
Bæði	21,7	78,3	-	29
<u>Tilgangur ferðar</u>				
Fri	31,1	63,4	5,5	200
Ráðstefna/fundur	24,9	64,7	10,4	43
Viðskipti	24,4	67,6	8,1	73
Náms-/ranns.ferð.	18,4	73,7	7,9	22
Heims. vini/ættingja	25,6	62,9	11,6	34
Annað	15,9	77,6	6,5	31

Tafla 3.55 Mat á verðlagningu á gjafavöru/minjagripum (%)

	Hærra en búist var við	Viðunandi	Lægra en búist var við	Fjöldi
<u>Allir</u>	40,5	55,1	4,3	609
<u>Kyn</u>				
Karlar	37,7	58,2	4,1	362
Konur	46,6	48,8	4,6	232
<u>Aldur</u>				
25 ára og yngri	56,7	41,9	1,4	72
26-35 ára	40,1	54,9	5,0	158
36-45 ára	42,6	54,6	2,8	119
46-55 ára	36,1	59,0	5,0	121
56-65 ára	33,0	59,7	7,3	52
66 ára og eldri	24,4	65,6	10,0	19
<u>Starfsstétt</u>				
Verka-/afgr./gæslufólk	43,2	56,8	-	6
Iðn./tæknimenn	34,4	65,6	-	40
Skrifst./þjónustufólk	35,3	61,0	3,7	163
Kennarar/heilbr.st.	30,8	63,8	5,4	57
Sérfræð./háskólaf.	44,8	50,4	4,8	113
Stjórn./atvinnurek.	43,3	47,1	9,7	65
Nemar/stúdentar	53,5	46,5	-	45
Lífeyrisþ./húsm./o.fl.	37,8	53,1	9,0	36
<u>Menntun</u>				
Grunnskóli	53,4	46,6	-	18
Starfs-/tæknimenntun	45,0	53,2	1,9	115
Framhaldsskóli	34,9	57,7	7,4	83
Háskóli	39,8	55,4	4,8	379
<u>Tekjur</u>				
Lægri en meðallagi	43,4	55,1	1,5	47
Í meðallagi	41,7	55,0	3,3	242
Meðalháar	35,4	58,4	6,2	210
Háar	47,0	50,5	2,6	76
<u>Tegund ferðar</u>				
Pakkaferð	42,9	52,0	5,1	174
Ferð á eigin vegum	40,0	57,3	2,8	356
Bæði	36,5	56,5	7,0	51
<u>Tilgangur ferðar</u>				
Frí	39,5	54,6	5,9	381
Ráðstefna/fundur	47,9	49,4	2,6	84
Viðskipti	34,5	63,9	1,6	105
Náms-/ranns.ferð.	38,7	57,5	3,8	34
Heims. vini/ættingja	44,5	51,6	3,9	61
Annað	46,1	53,9	-	49

Tafla 3.56 Mat á verðlagningu á skemmtun/afþreyingu (%)

	Hærra en búist var við	Viðunandi	Lægra en búist var við	Fjöldi
<u>Allir</u>	35,0	59,9	5,1	415
<u>Kyn</u>				
Karlar	34,6	60,6	4,8	279
Konur	34,5	59,8	5,7	125
<u>Aldur</u>				
25 ára og yngri	56,4	34,5	9,2	57
26-35 ára	35,4	61,1	3,4	141
36-45 ára	26,5	68,9	4,6	82
46-55 ára	21,4	73,3	5,3	66
56-65 ára	37,3	58,1	4,6	15
66 ára og eldri	7,4	92,6	-	10
<u>Starfsstétt</u>				
Verka-/afgr./gæslufólk	23,1	64,0	12,8	5
Iðn.-/tæknimenn	13,5	83,9	2,6	26
Skrifst.-/þjónustufólk	34,4	59,7	5,9	122
Kennarar/heilbr.st.	34,9	65,1	-	35
Sérfræð./háskólaf.	37,2	59,6	3,2	77
Stjórn./atvinnurek.	33,3	60,4	6,2	42
Nemar/stúdentar	47,0	46,5	6,5	41
Lífeyrisþ./húsm./o.fl.	12,2	77,1	10,8	17
<u>Menntun</u>				
Grunnskóli	11,4	88,6	-	6
Starfs-/tæknimenntun	41,6	53,5	4,9	74
Framhaldsskóli	40,5	52,2	7,3	48
Háskóli	33,5	61,5	5,0	279
<u>Tekjur</u>				
Lægri en meðallagi	36,9	52,3	10,8	36
Í meðallagi	34,0	59,5	6,5	175
Meðalháar	31,6	66,2	2,3	138
Háar	37,9	57,1	5,0	54
<u>Tegund ferðar</u>				
Pakkaferð	32,1	64,5	3,4	110
Ferð á eigin vegum	34,6	59,5	5,9	253
Bæði	40,5	55,9	3,5	35
<u>Tilgangur ferðar</u>				
Fri	35,3	59,8	4,9	257
Ráðstefna/fundur	47,4	46,6	6,0	61
Viðskipti	28,8	70,3	0,9	74
Náms-/ranns.ferð.	31,3	60,6	8,1	27
Heims. vini/ættingja	38,3	58,1	3,6	39
Annað	38,3	58,0	3,8	33

Tafla 3.57 Hefur þú áhuga á að heimsækja Ísland aftur (%)?

	Nei	Já	Fjöldi	Á hvaða árstíma (%)?				Fjöldi
				júni-ágúst	sept.-okt.	nóv.-feb.	mars-maí	
Allir	9,0	91,0	836	86,2	16,2	12,1	16,3	677
<u>Kyn</u>								
Karlar	8,9	91,1	530	86,3	17,2	12,5	15,2	433
Konur	9,3	90,7	279	86,3	15,5	12,2	18,5	224
<u>Aldur</u>								
25 ára og yngri	3,4	96,6	84	91,8	16,0	11,5	15,9	71
26-35 ára	10,1	89,9	209	87,5	10,6	15,0	14,6	173
36-45 ára	8,6	91,4	172	85,7	23,5	14,6	15,7	136
46-55 ára	7,8	92,2	156	83,9	14,2	11,3	20,8	131
56-65 ára	9,6	90,4	77	86,1	17,2	3,3	16,4	61
66 ára og eldri	19,1	80,9	31	66,6	35,5	10,4	6,6	22
<u>Starfsstétt</u>								
Verka-/afgr./gæsluf.	6,4	93,6	12	84,3	29,5	13,8	13,8	9
Iðn.-/tæknim.	8,9	91,1	54	85,8	12,2	5,8	16,8	46
Skrifst.-/þjónustuf.	7,7	92,3	219	88,4	12,8	14,6	15,6	178
Kennarar/heilbr.	8,2	91,8	73	76,2	20,7	14,7	22,0	58
Sérfræð./Hásk.m.	10,3	89,7	178	86,2	25,2	12,5	18,7	149
Stjórn./atvinnurek.	4,3	95,7	93	84,0	15,5	14,5	24,8	76
Nemar/stúdentar	3,0	97,0	59	96,2	6,2	12,9	7,2	52
Lífeyrisþ./húsm./o.fl.	22,9	77,1	49	76,4	20,7	4,4	4,2	34
<u>Menntun</u>								
Grunnskóli	-	100	19	95,7	15,5	15,5	11,2	17
Starfs-/tæknimenntun	9,0	91,0	150	87,4	12,6	10,0	14,9	120
Framhaldsskóli	5,3	94,7	121	87,8	17,2	11,6	17,3	103
Háskóli	10,2	89,8	525	85,0	17,2	13,2	16,9	420
<u>Tekjur</u>								
Lægri en meðallagi	9,1	90,9	65	91,5	19,0	11,8	16,5	55
Í meðallagi	8,4	91,6	320	87,4	11,3	9,7	12,7	265
Meðalháar	10,0	90,0	277	86,3	19,3	15,7	20,1	221
Háar	12,0	88,0	113	80,8	18,2	12,6	19,8	87
<u>Tegund ferðar</u>								
Pakkaferð	10,0	90,0	219	85,5	11,1	10,4	17,4	181
Ferð á eigin vegum	8,9	91,1	504	87,8	17,6	13,3	16,3	410
Bæði	6,6	93,4	60	85,5	19,7	13,2	12,7	50
<u>Tilgangur ferðar</u>								
Fri	10,2	89,8	479	84,0	15,9	10,9	15,9	397
Ráðstefna/fundur	4,5	95,5	126	95,9	13,1	11,3	22,6	108
Viðskipti	5,5	94,5	172	87,7	21,3	21,0	20,3	134
Náms-/ranns.ferð.	12,0	88,0	44	85,6	32,9	25,7	26,6	35
Heims. vini/ættingja	11,1	88,9	85	90,1	21,5	14,7	15,1	64
Annað	5,9	94,1	81	94,2	9,9	9,0	13,0	70

Tafla 3.58 Finnst þér sú mynd sem dregin er upp af Íslandi í kynningarefni og auglýsingum standast (%)?

	Já	Nei	Fjöldi
<u>Allir</u>	90,3	9,7	810
<u>Kyn:</u> Karlar	92,6	7,4	512
Konur	87,3	12,7	273
<u>Aldur</u>			
25 ára og yngri	92,3	7,7	79
26-35 ára	90,6	9,4	201
36-45 ára	85,1	14,9	171
46-55 ára	91,8	8,2	162
56-65 ára	94,1	5,9	66
66 ára og eldri	89,2	10,8	29
<u>Starfsstétt</u>			
Verka-/afgr.-/gæslufólk	93,6	6,4	12
Iðn.-/tæknimenn	87,1	12,9	54
Skrifst.-/þjónustufólk	89,9	10,1	217
Kennarar/heilbrigðisst.	87,7	12,3	71
Sérfr./háskólamenn	93,4	6,6	158
Stjórnendur/atvinnurek.	90,2	9,8	89
Nemar/stúdentar	91,8	8,2	62
Lífeyrisþ./húsm./o.fl.	92,1	7,9	49
<u>Menntun</u>			
Grunnskóli	72,4	27,6	20
Starfs-/tæknimenntun	92,6	7,4	138
Framhaldsskóli	94,3	5,7	114
Háskóli	90,6	9,4	520
<u>Tekjur</u>			
Lægri en meðallagi	94,6	5,4	66
Í meðallagi	92,3	7,7	307
Meðalháar	87,2	12,8	265
Háar	94,4	5,6	104
<u>Tegund ferðar</u>			
Pakkaferð	94,7	5,3	225
Ferð á eigin vegum	89,4	10,6	477
Bæði	88,6	11,4	53
<u>Tilgangur ferðar</u>			
Frí	89,5	10,5	485
Ráðstefna/fundur	93,8	6,2	124
Viðskipti	90,2	9,8	155
Náms-/ranns.ferð.	83,9	16,1	45
Heims. vini/ættingja	88,9	11,1	79
Annað	88,5	11,5	75

Tafla 3.59 Mæla ferðamenn með Íslandi sem ferðamannalandi (%)?

	Já	Nei	Fjöldi
<u>Allir</u>	95,7	4,3	834
<u>Kyn</u>			
Karlar	96,1	3,9	525
Konur	95,2	4,8	280
<u>Aldur</u>			
25 ára og yngri	95,9	4,1	83
26-35 ára	97,3	2,7	208
36-45 ára	93,9	6,1	174
46-55 ára	95,3	4,7	157
56-65 ára	93,1	6,9	74
66 ára og eldri	93,4	6,6	30
<u>Starfsstétt</u>			
Verka-/afgr./gæsluf.	92,9	7,1	10
Iðn./tæknim.	96,5	3,5	54
Skrifst.-/þjónustufólk	95,6	4,4	219
Kennarar/heilbrigðisst.	94,5	5,5	72
Sérfræð./Háskólam.	96,0	4,0	177
Stjórn./atvinnurek.	97,3	2,7	94
Nemar/stúdentar	96,6	3,4	59
Lífeyrisþ./húsm./o.fl.	91,7	8,3	48
<u>Menntun</u>			
Grunnskóli	100	-	20
Starfs-/tæknimenntun	95,4	4,6	151
Framhaldsskóli	97,5	2,5	121
Háskóli	95,2	4,8	523
<u>Tekjur</u>			
Lægri en meðallagi	94,7	5,3	64
Í meðallagi	96,9	3,1	324
Meðalháar	94,9	5,1	274
Háar	94,0	6,0	112
<u>Tegund ferðar</u>			
Pakkaferð	96,7	3,3	222
Ferð á eigin vegum	95,5	4,5	503
Bæði	96,7	3,3	59
<u>Tilgangur ferðar</u>			
Fri	95,9	4,1	483
Ráðstefna/fundur	96,1	3,9	124
Viðskipti	92,4	7,6	171
Náms-/ranns.ferð.	93,9	6,1	44
Heims. vini/ættingja	96,2	3,8	84
Annað	95,8	4,2	80

